

Woning type4

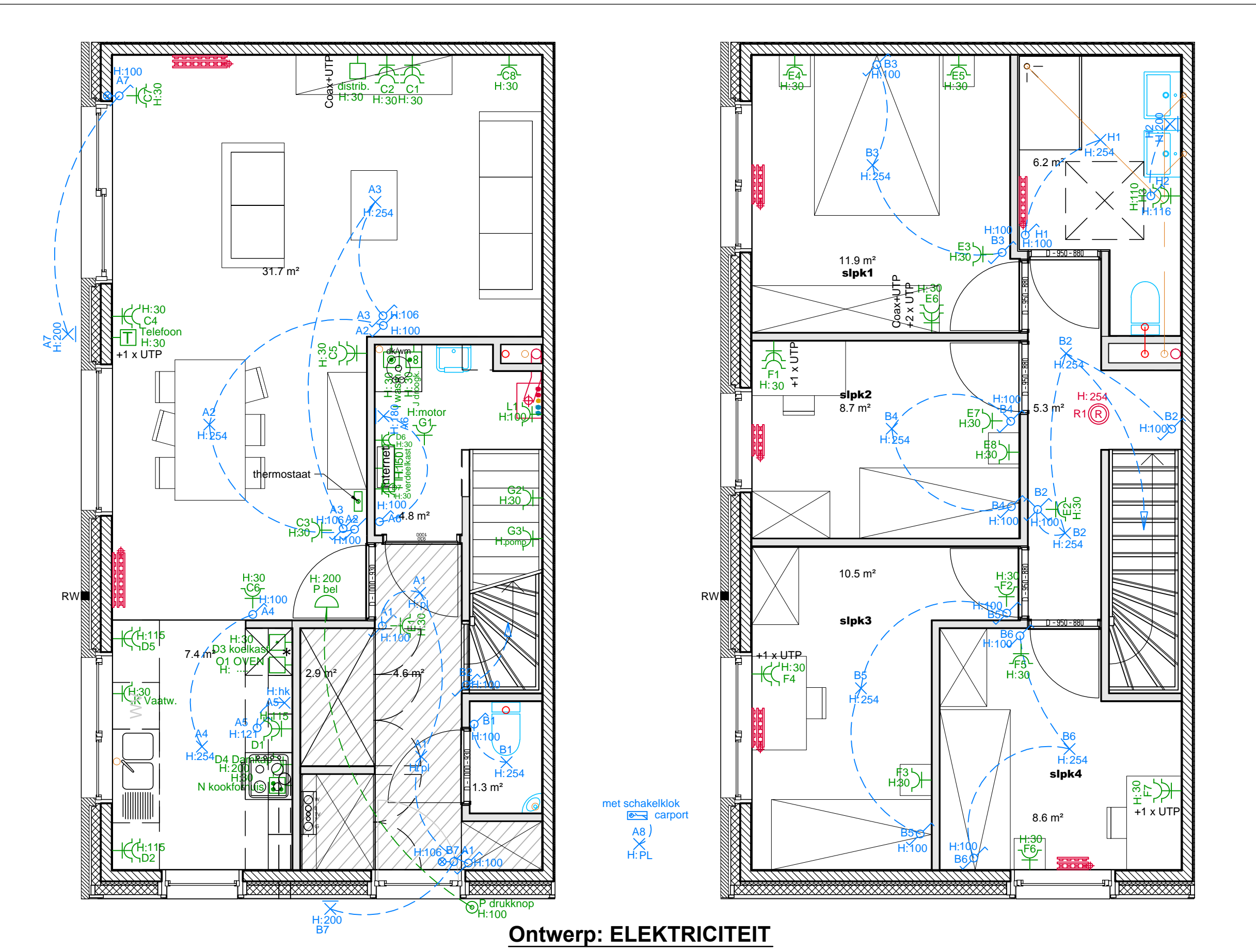

Woning type5

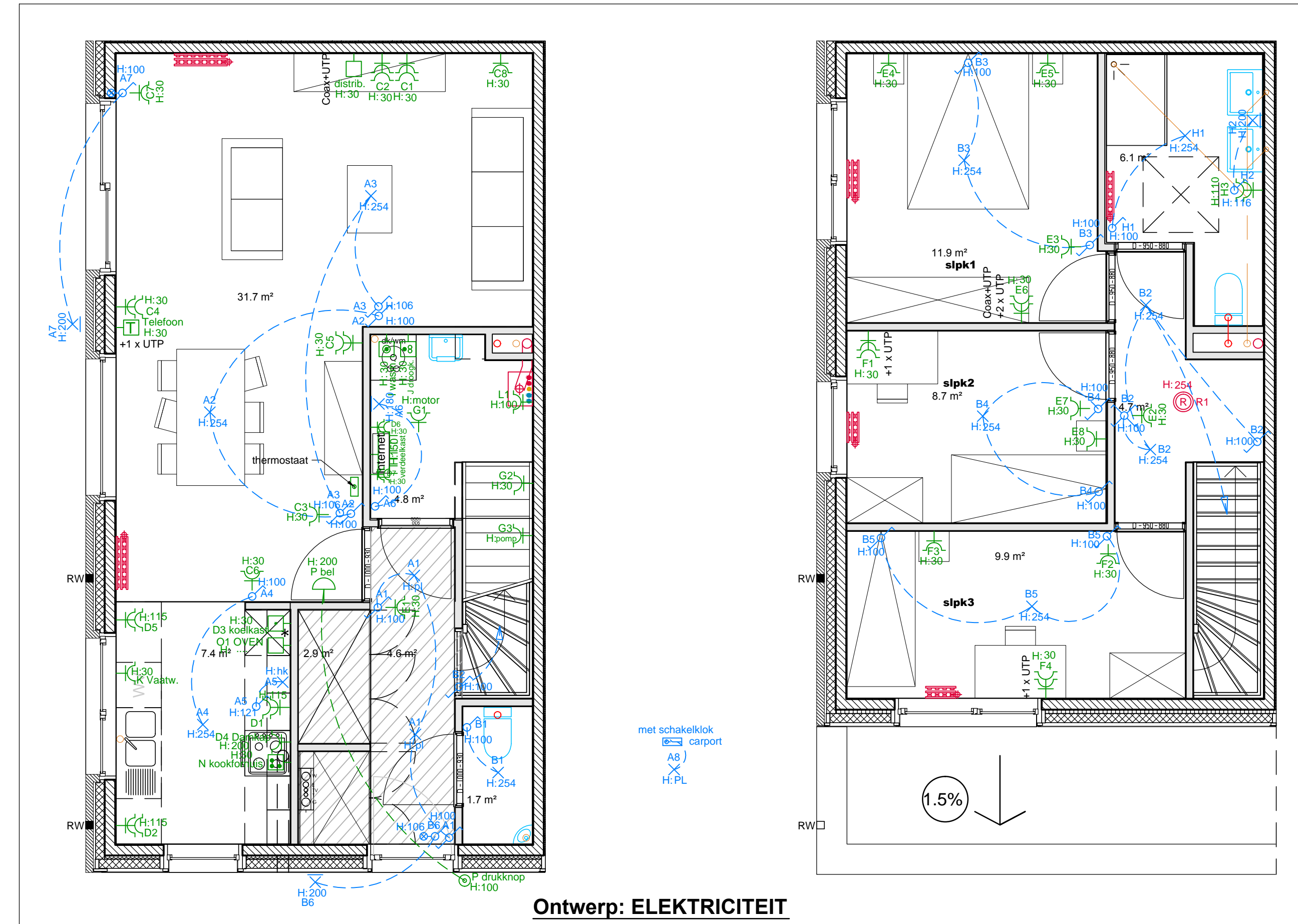

Woning type2

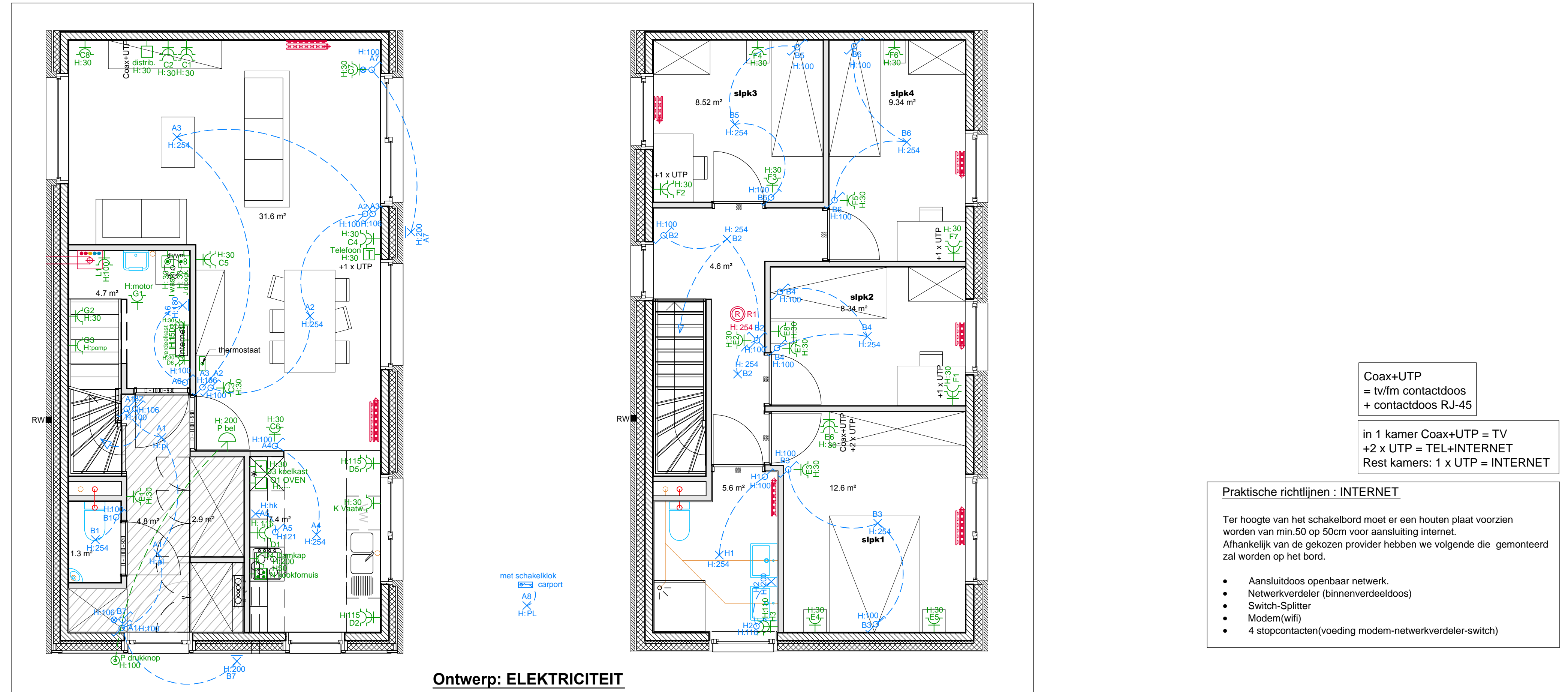

Woning type1

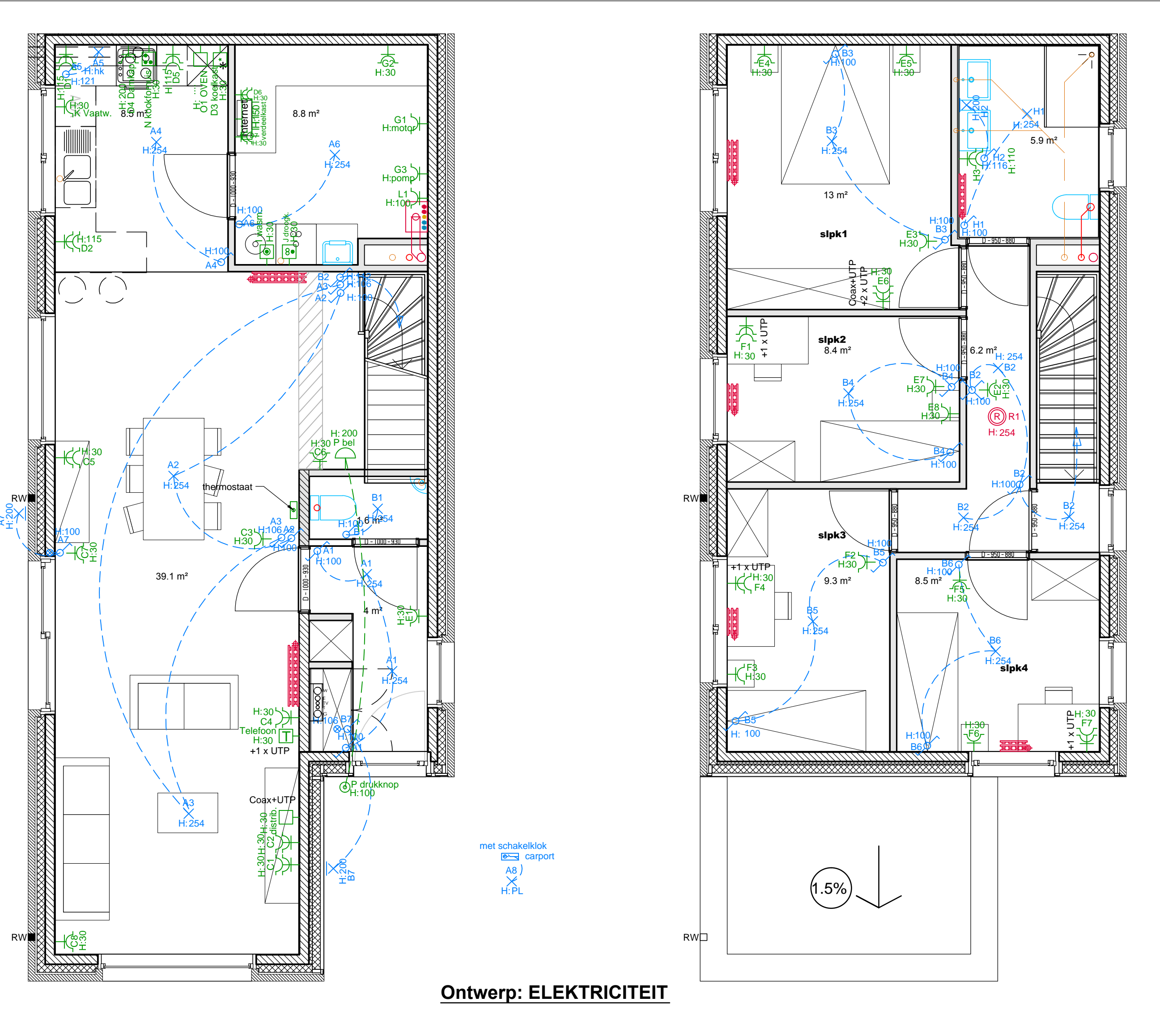

Woning type3

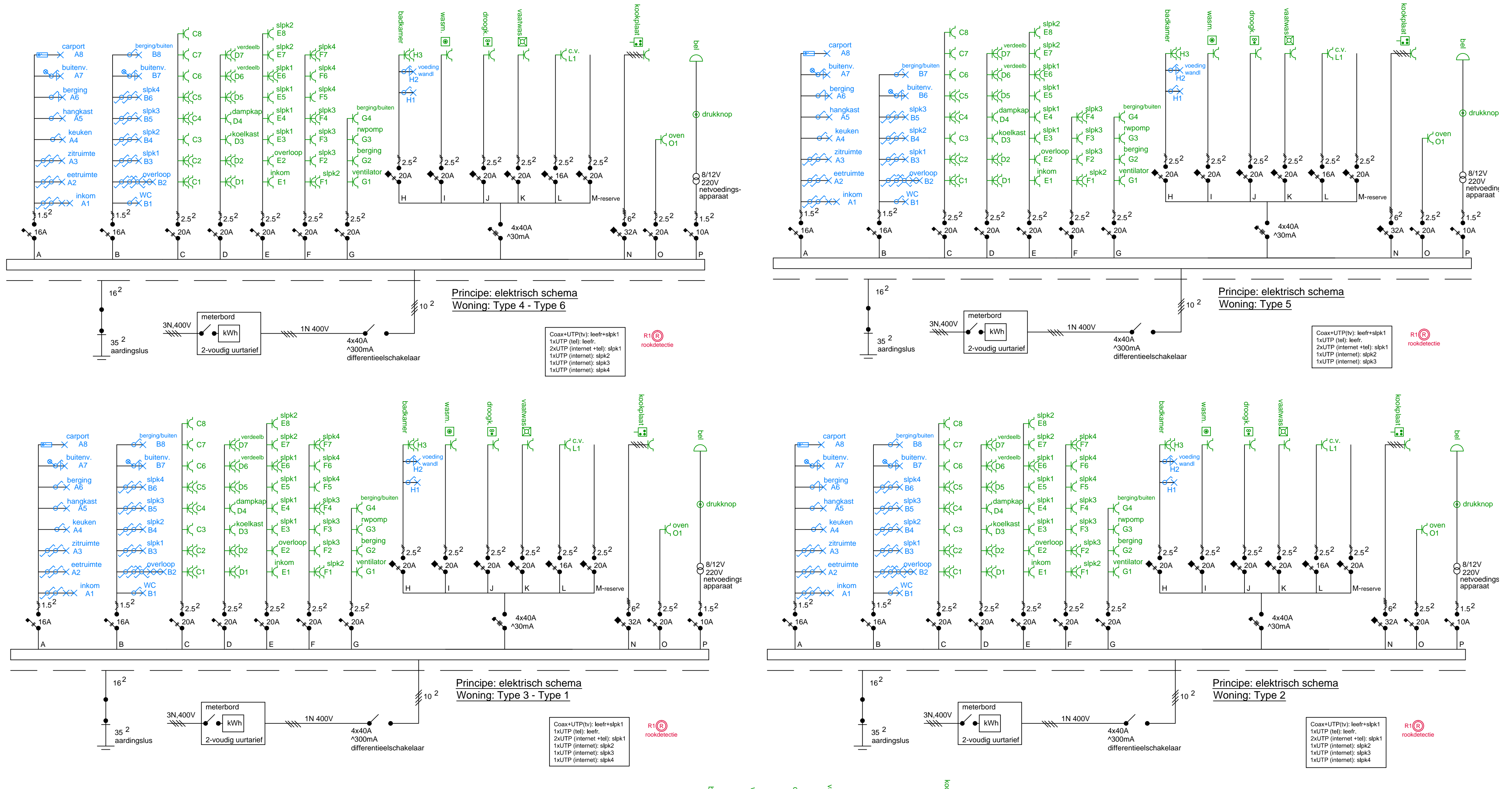
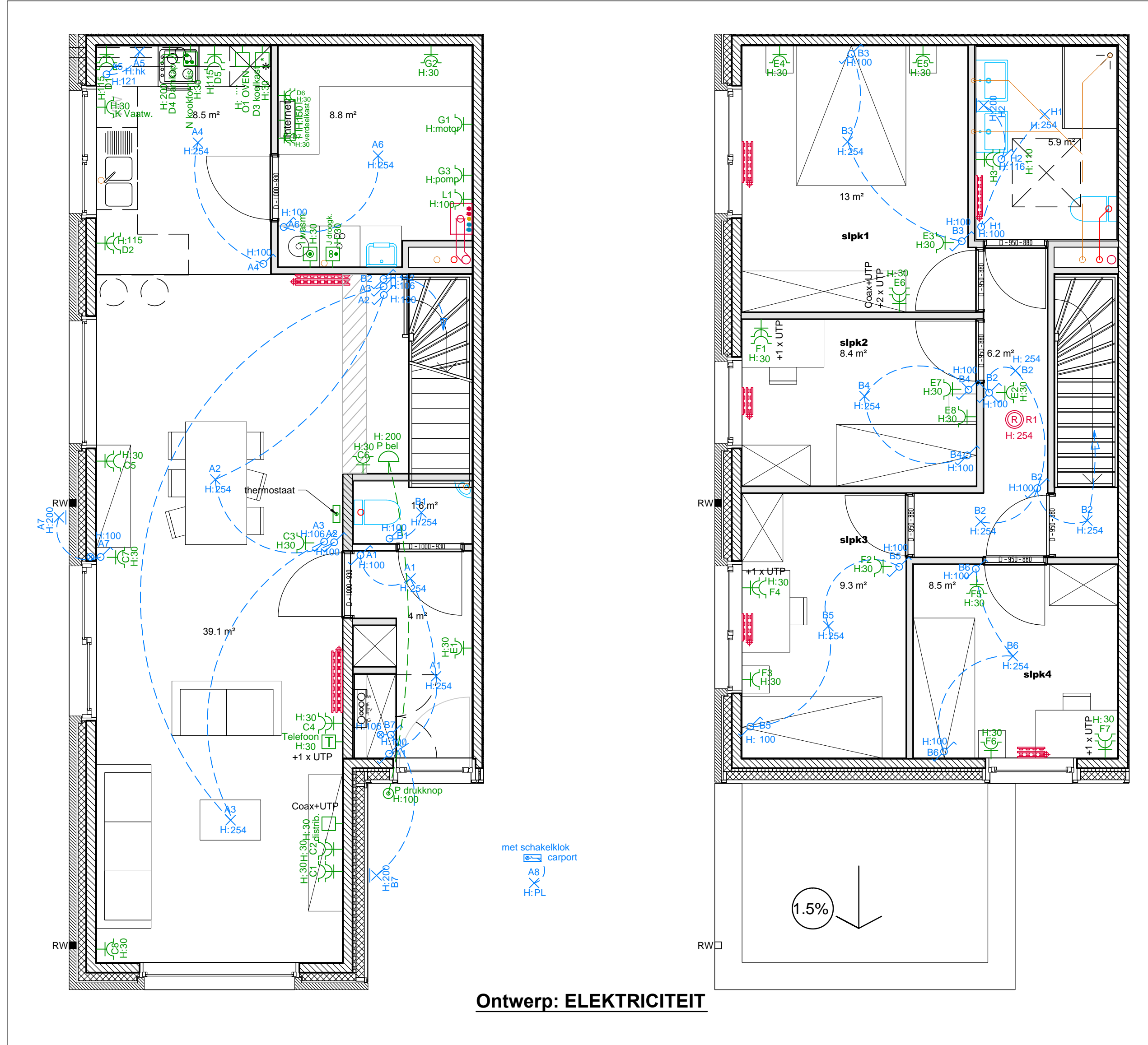

Woning type6

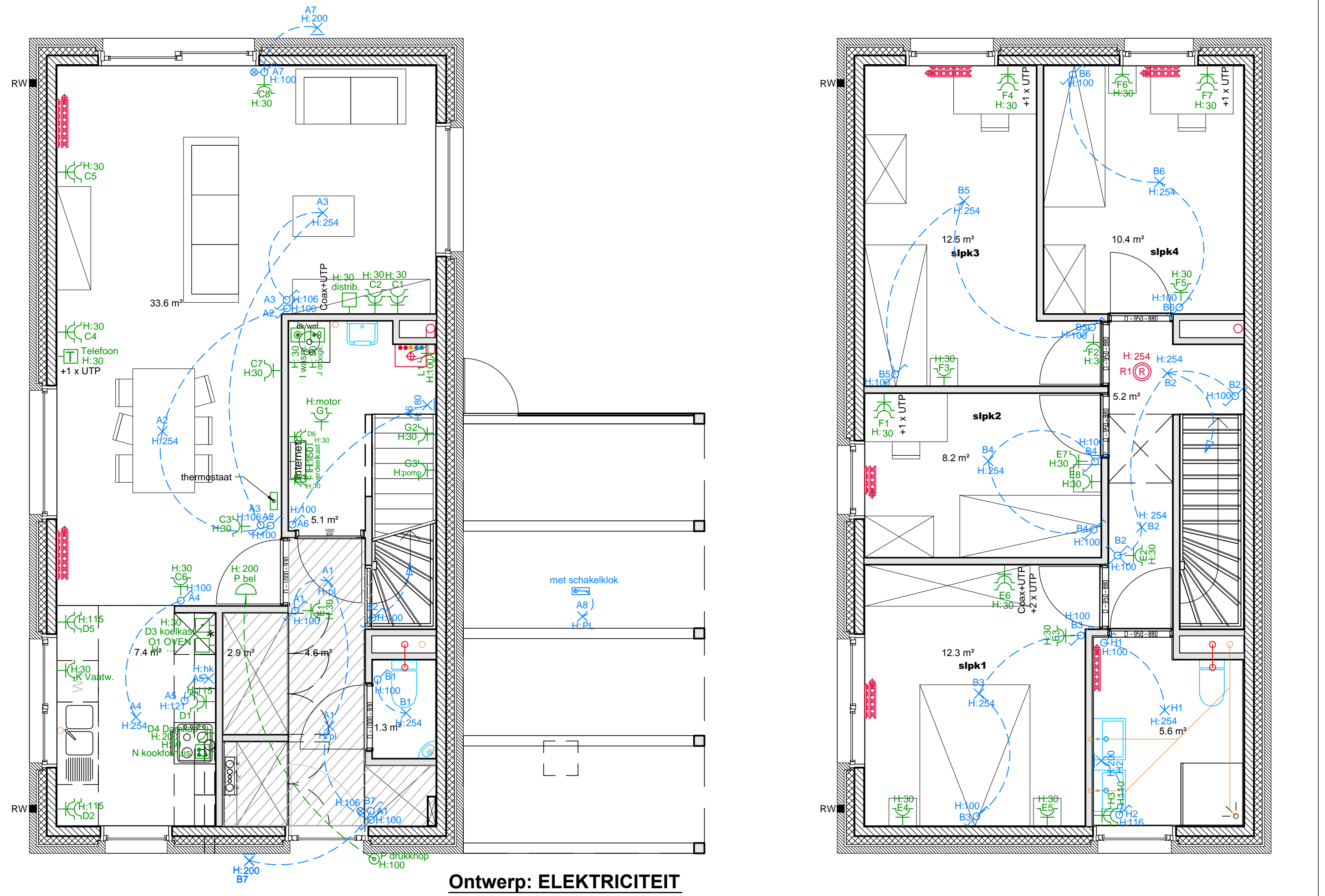

Woning type7

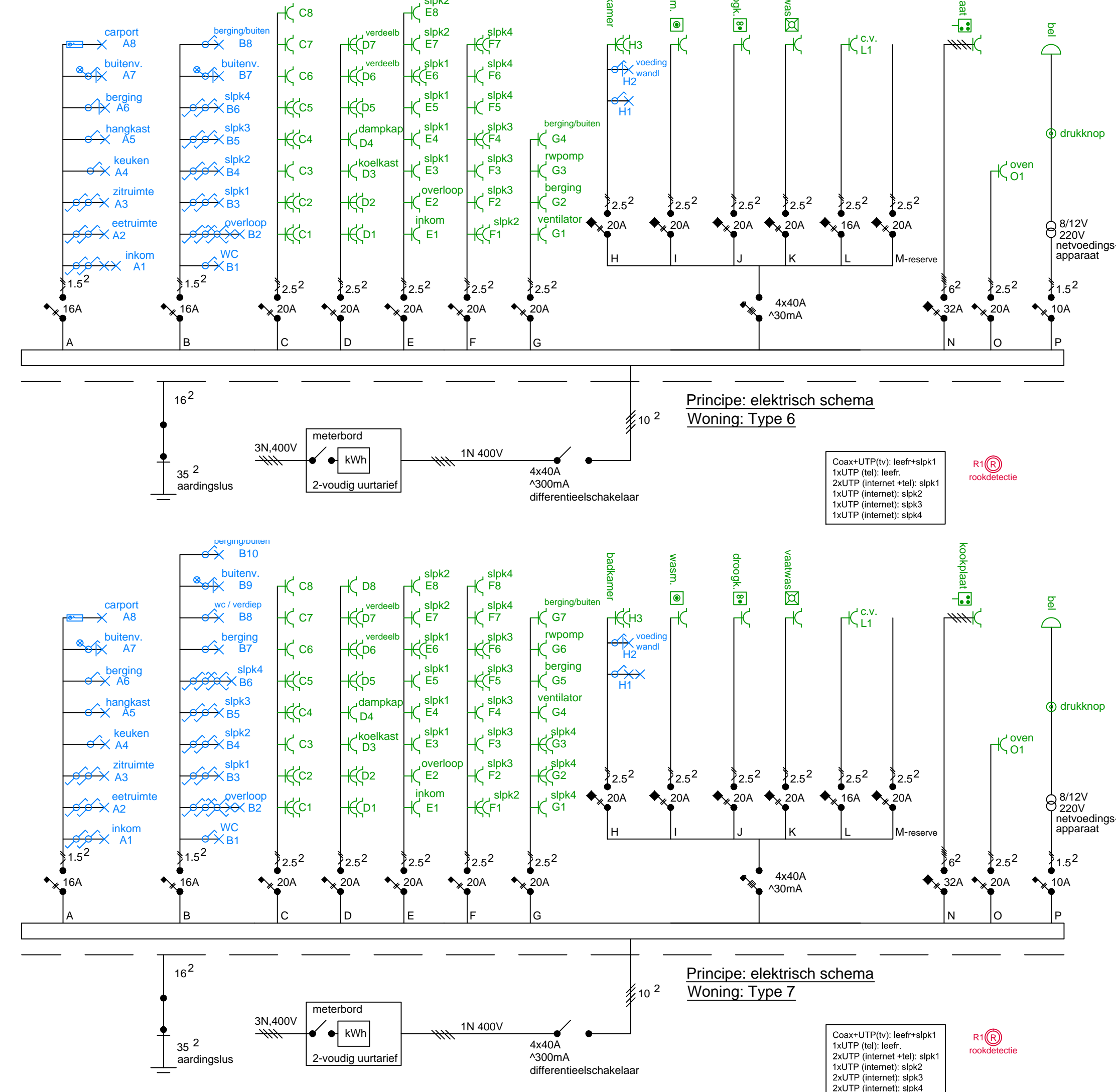
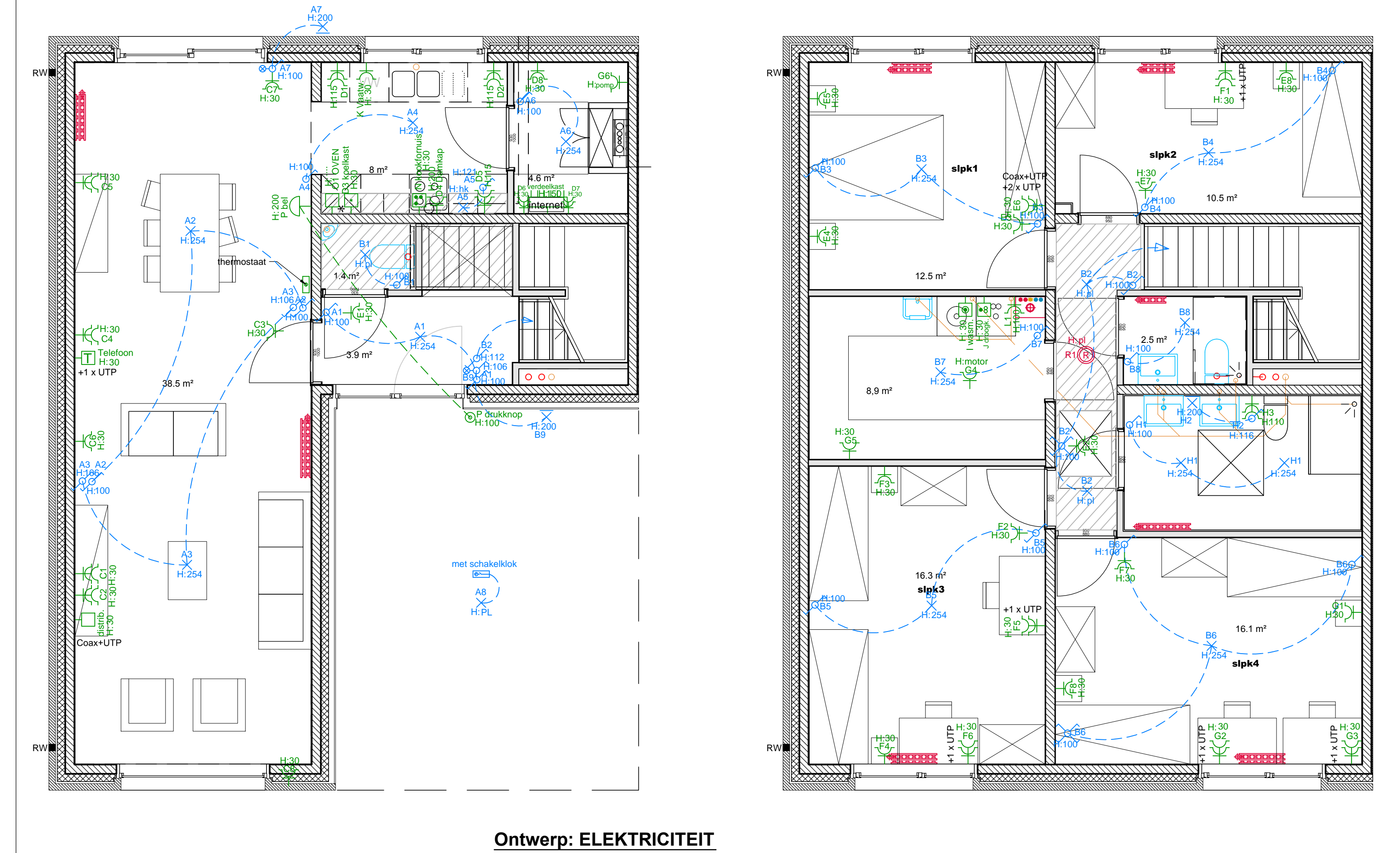

DOSSIER	2013-126	
BOUWHEER	Naam: Zuid-West-Vlaamse Huisvestingsmaatschappij Adres: Damkaal 5 bus 1 8500 Kortrijk tel: gsm: fax: e-mail: website:	
BOUWPLAATS	Gemeente: 8540 DEERLUK Straat: Sneepe / Paanderstraat Provincie: West-Vlaanderen Kadaster: Afdeling 1-Section A : 163C deel, 163F deel, 163E deel	
ONTWERP	Bouwen van 14 Sociale Koopwoningen	
PLAN	Plannen Technieken Woningen: getijkvloers - verdiep Plannen Electriciteit	plannummer 1/5 datum: 15/11/2014 schaal: 1/50
uitvoeringsfase	UITVOERING	
DATUM	Wijzigingen en opmerkingen 26/11/2014 aanpassing type2 en type7	

Woning type4

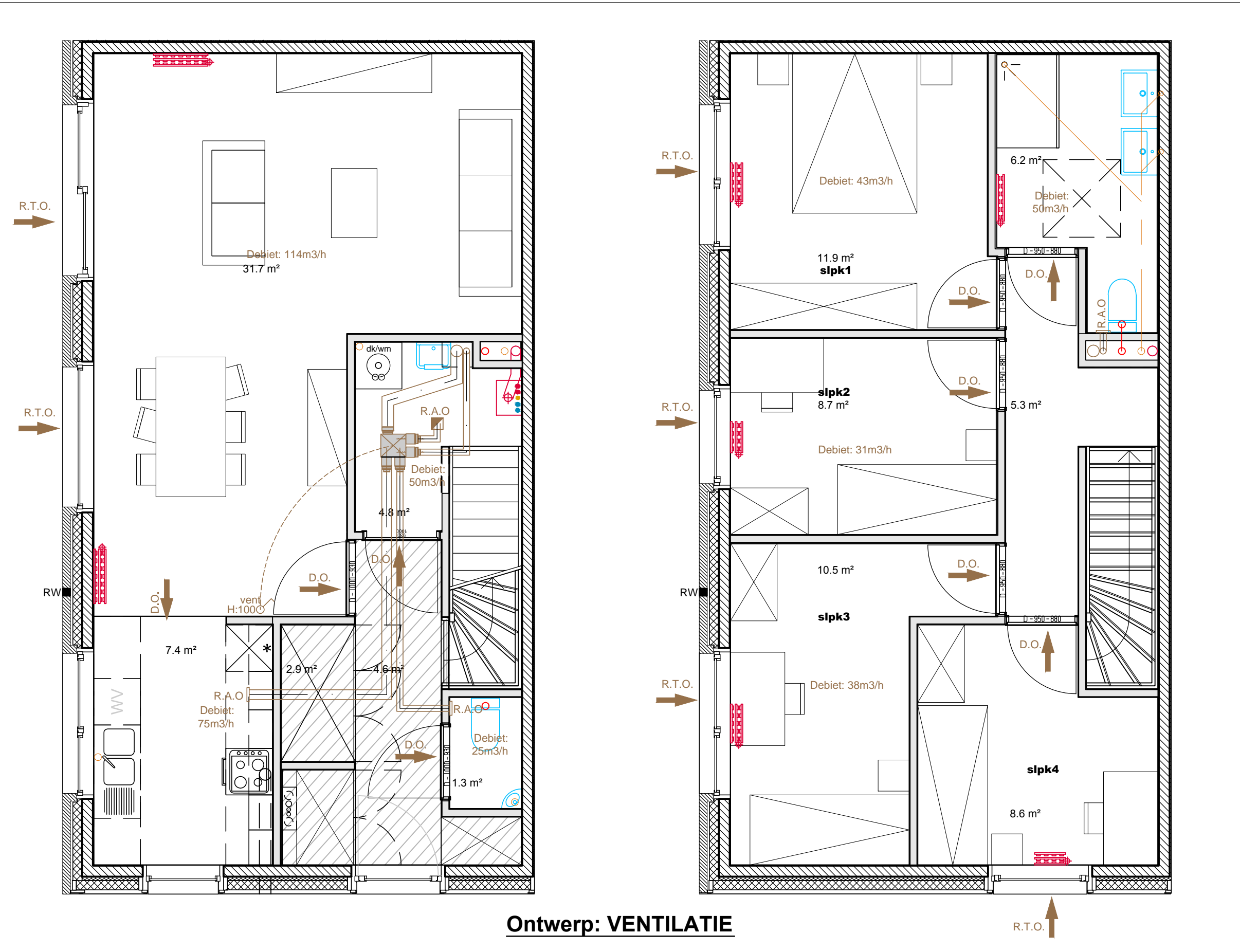

Woning type5

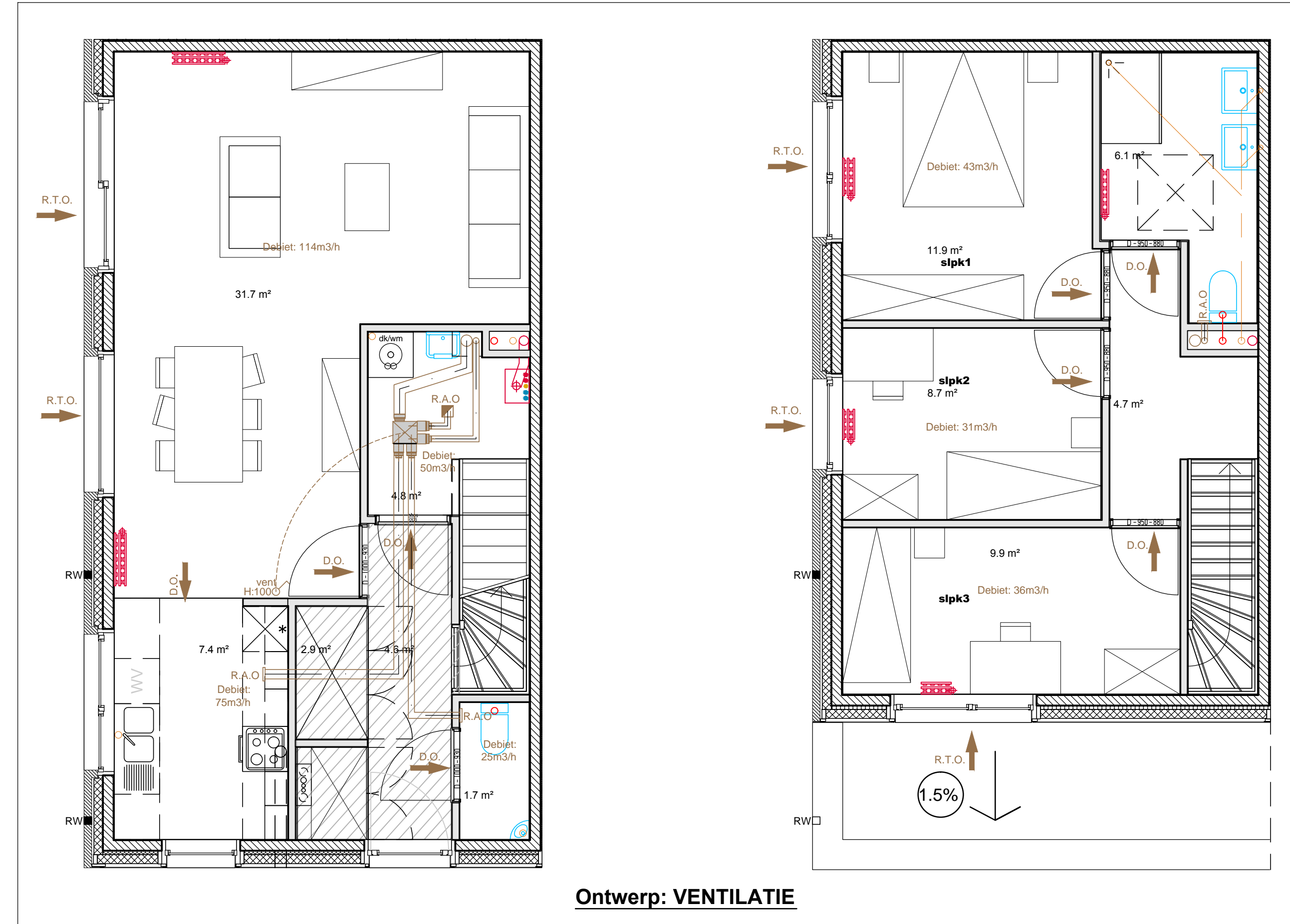

Woning type2

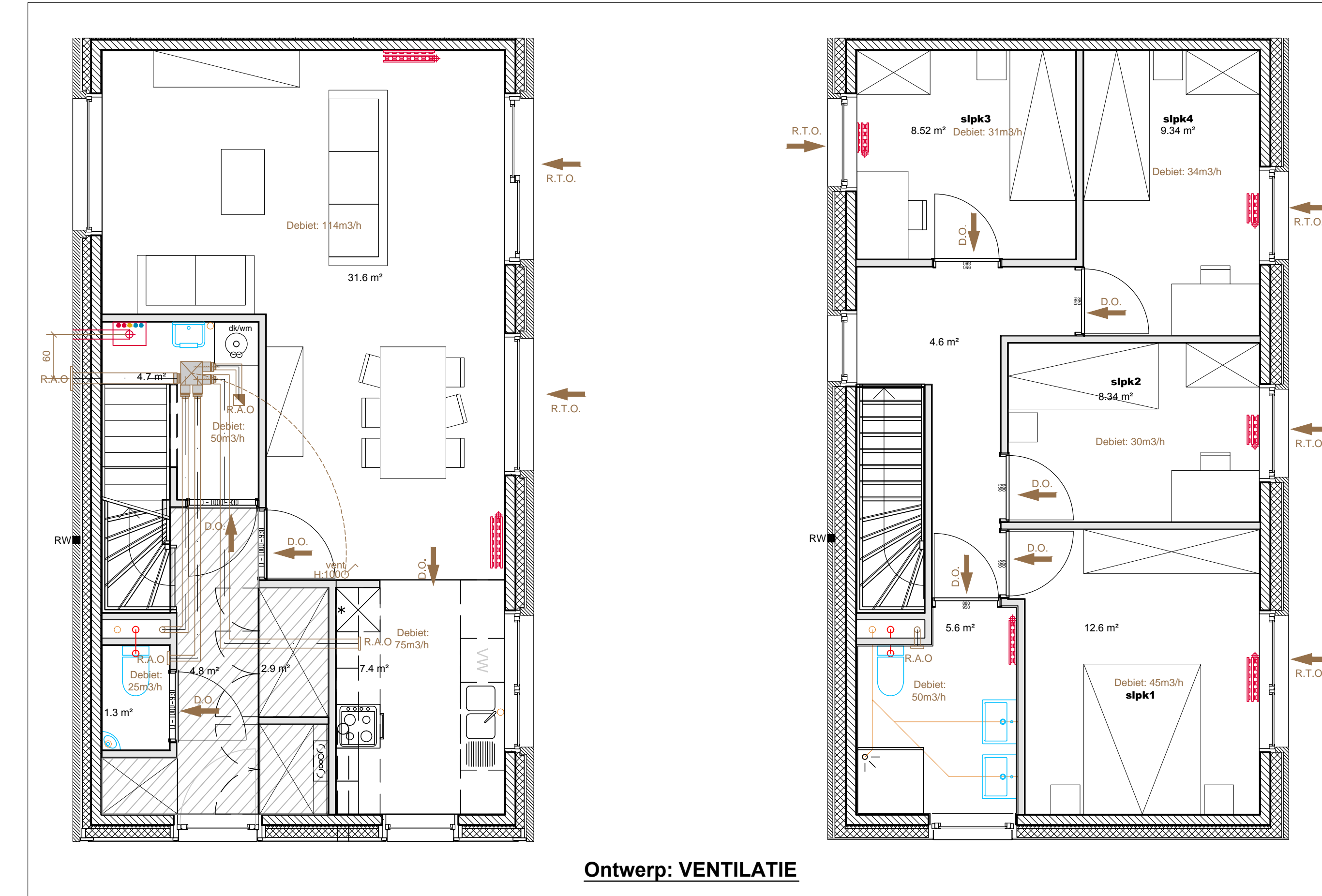

Woning type1

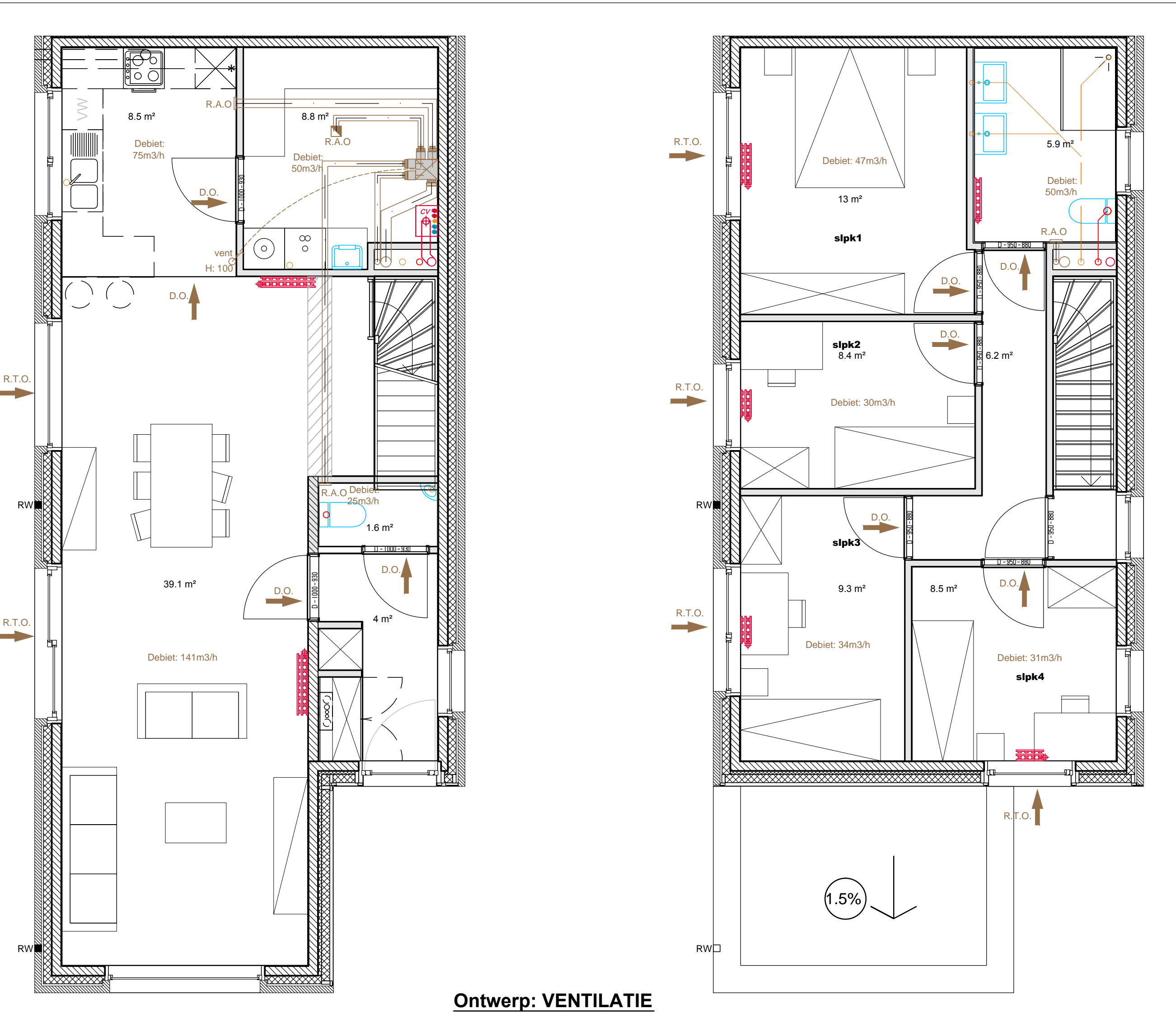

Woning type3

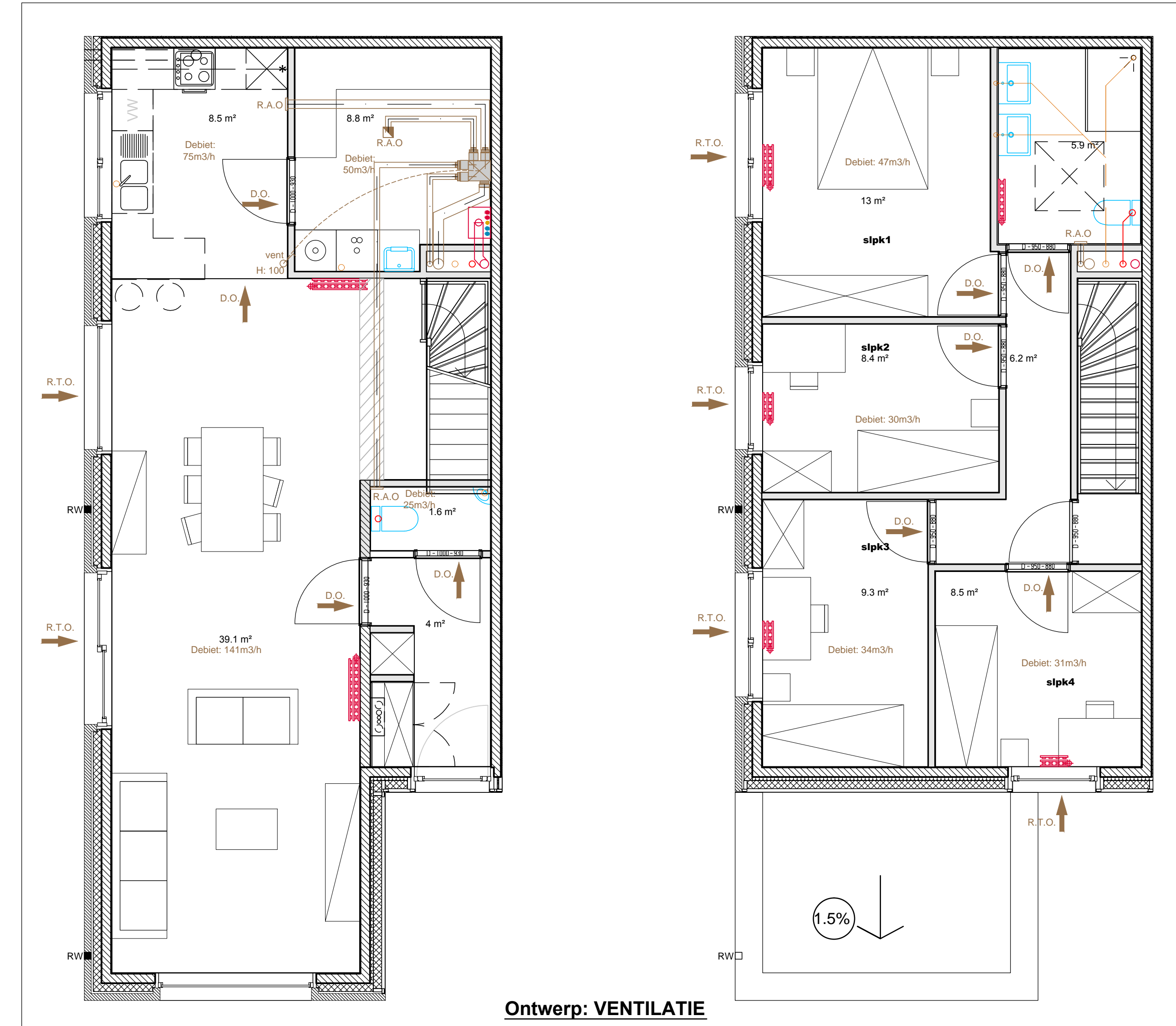

Algemene regel ventilatie
 Toevoer in de woonkamer en slaapkamers.
 Afvoer in keuken, badkamer en wasplaats.
 Aangeduid debiet in m³/h.

SYSTEEM C
 Natuurlijke toevoer en mechanische afvoer.
 Ventilator: opstelling in berging.

AFZUIGMONDEN - EXTRACTIE:
 berging - wasplaats
 keuken
 wc
 badk

Woning type6

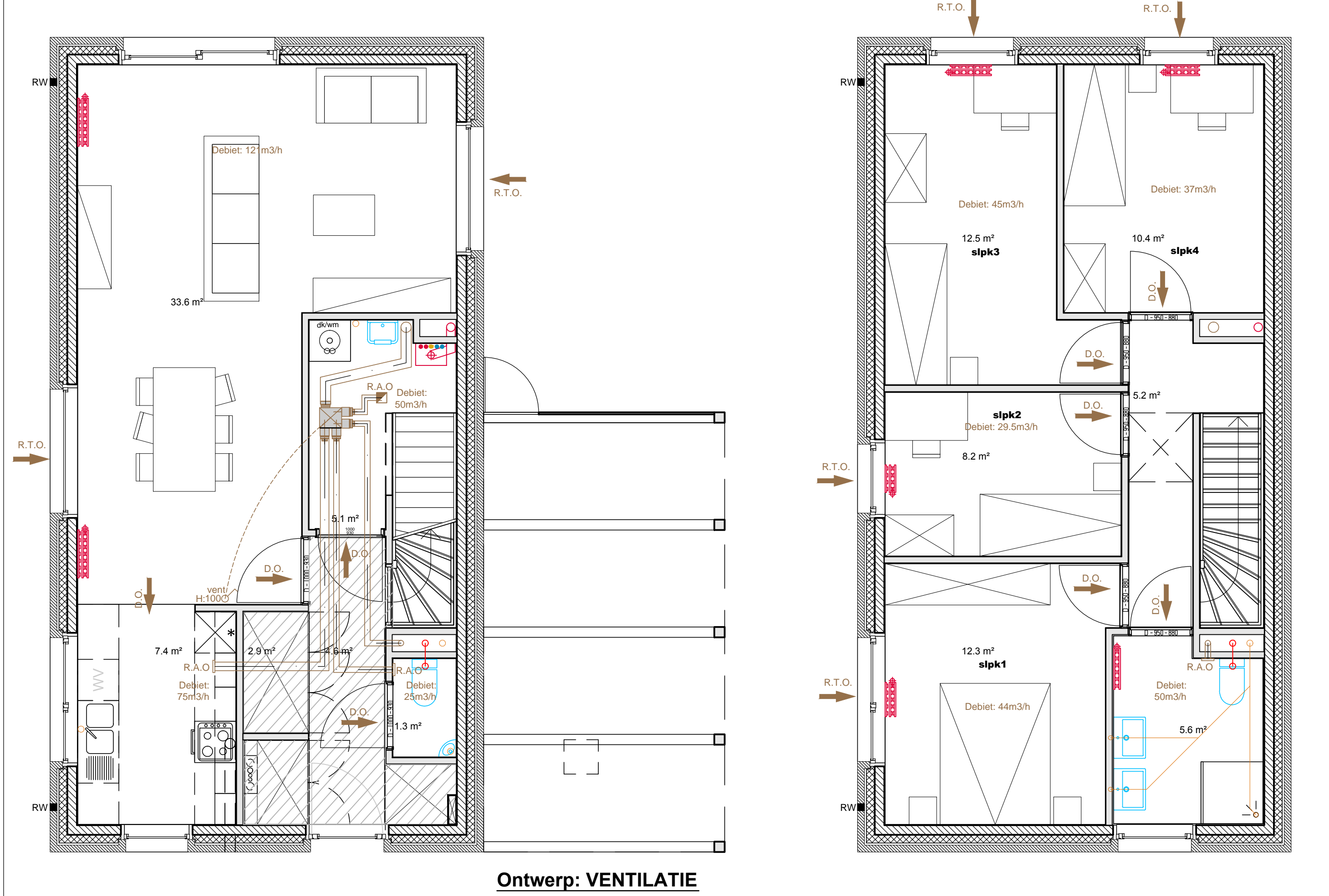

Woning type7

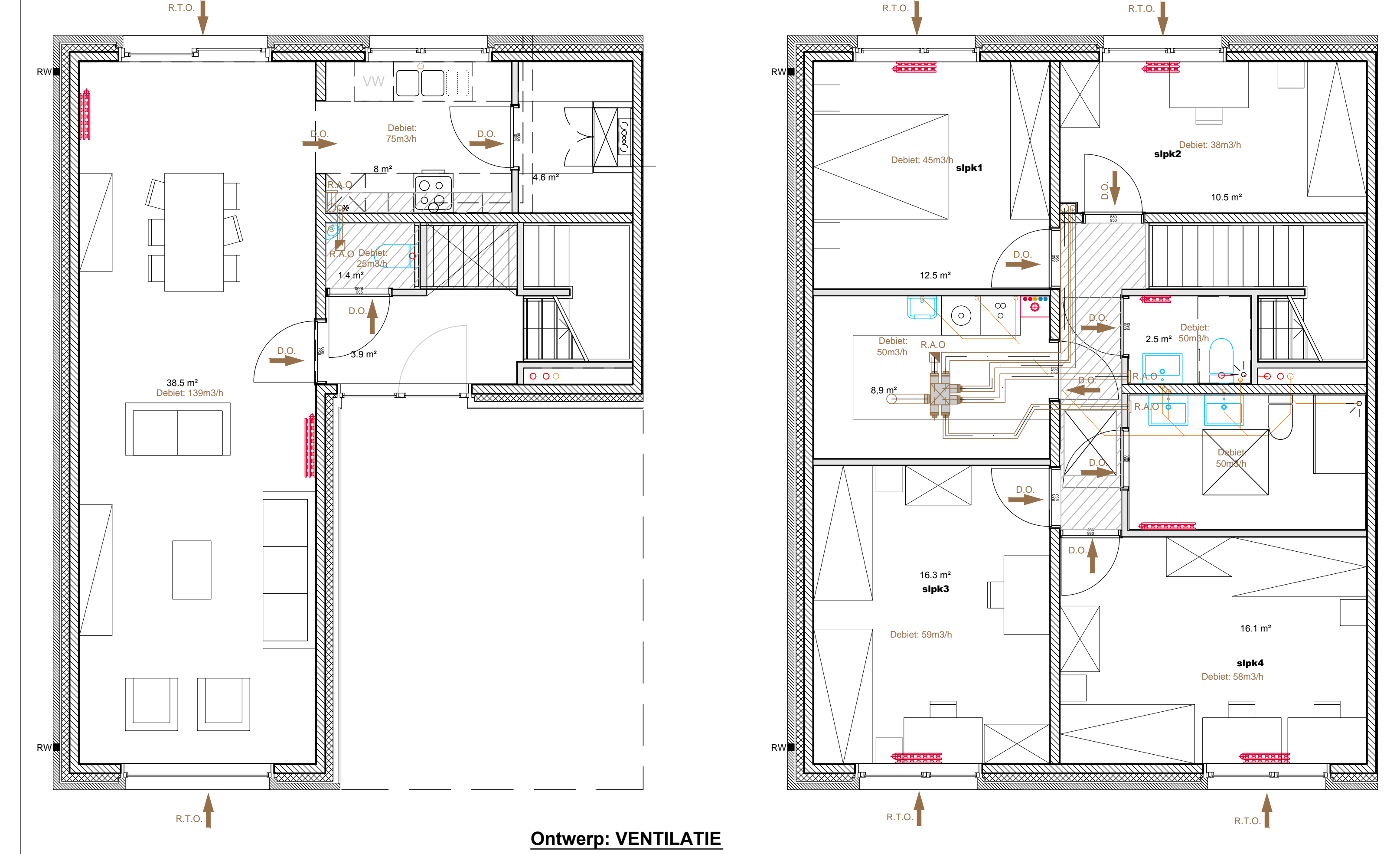

DOSSIER	2013-126	
BOUWHEER	Naam: Zuid-West-Vlaamse Huisvestingsmaatschappij Adres: Damkaai 5 bus 1 8500 Kortrijk tel: GSM: fax: e-mail: website:	plannummer 2/5
BOUWPLAATS	Gemeente: 8540 DEERLUK Straat: Sneepe / Paanderstraat Provincie: West-Vlaanderen Kadaster: Afdeling 1-Sectie A : 163C deel, 163F deel, 163E deel	datum: 15/11/2014
ONTWERP	Bouwen van 14 Sociale Koopwoningen	
PLAN	Plannen Technieken Woningen: gelijkvloers - verdiep Plannen Ventilatie	schaal: 1/50
ontwerpfase	UITVOERING	
DATUM	Wijzigingen en opmerkingen	
26/11/2014	aanpassing type2 en type7	
DECLERCK & PARTNERS		
[studiebureau voor advies en expertise]		
Staatsbaan 249 - 9870 Zutke - tel: 052 60 01 08 fax 056 60 23 57 info@declerck-partners.be 98000, B.S., 309		

Woning type4

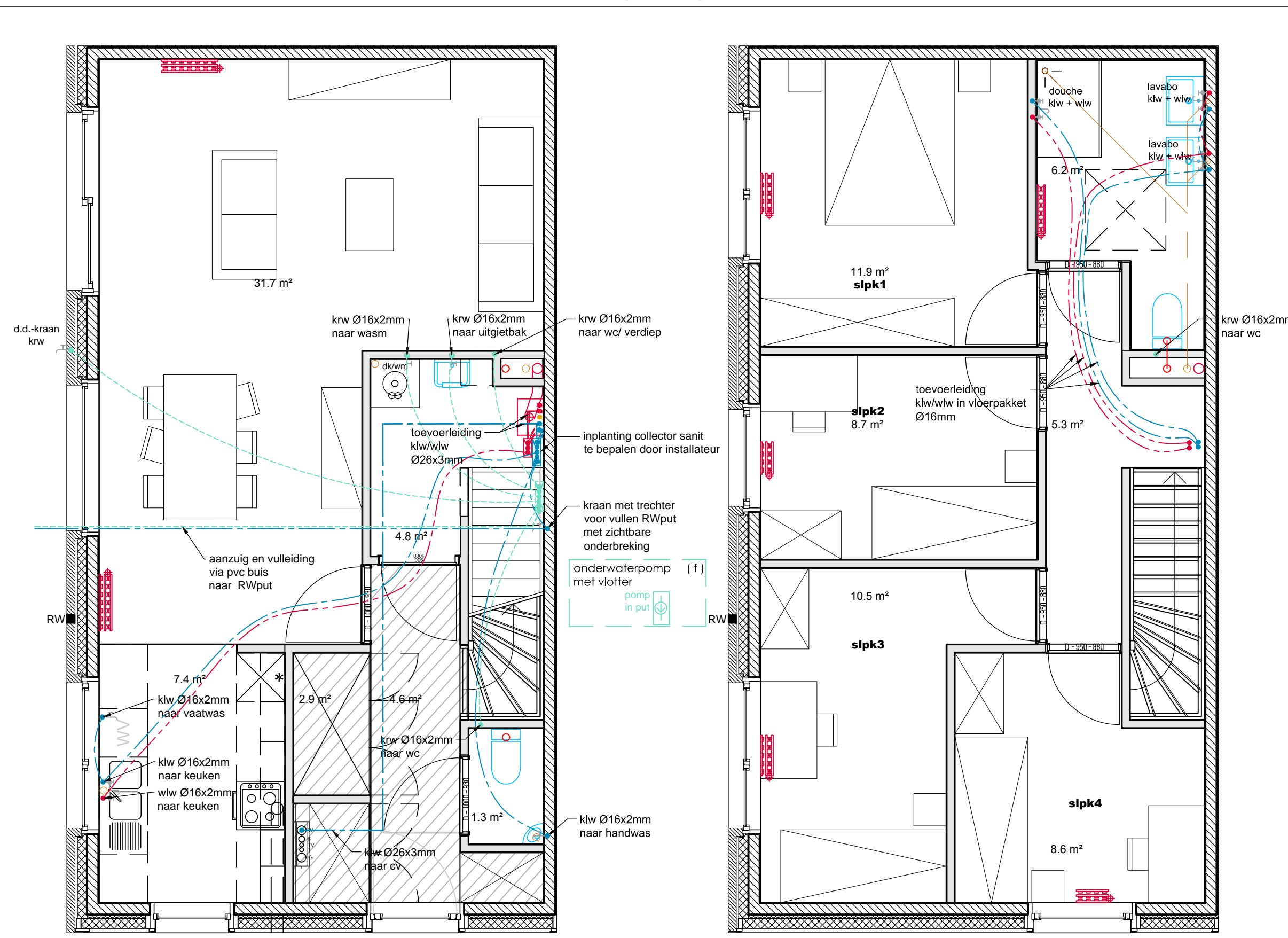

Ontwerp: Sanitaire Installatie

Woning type5

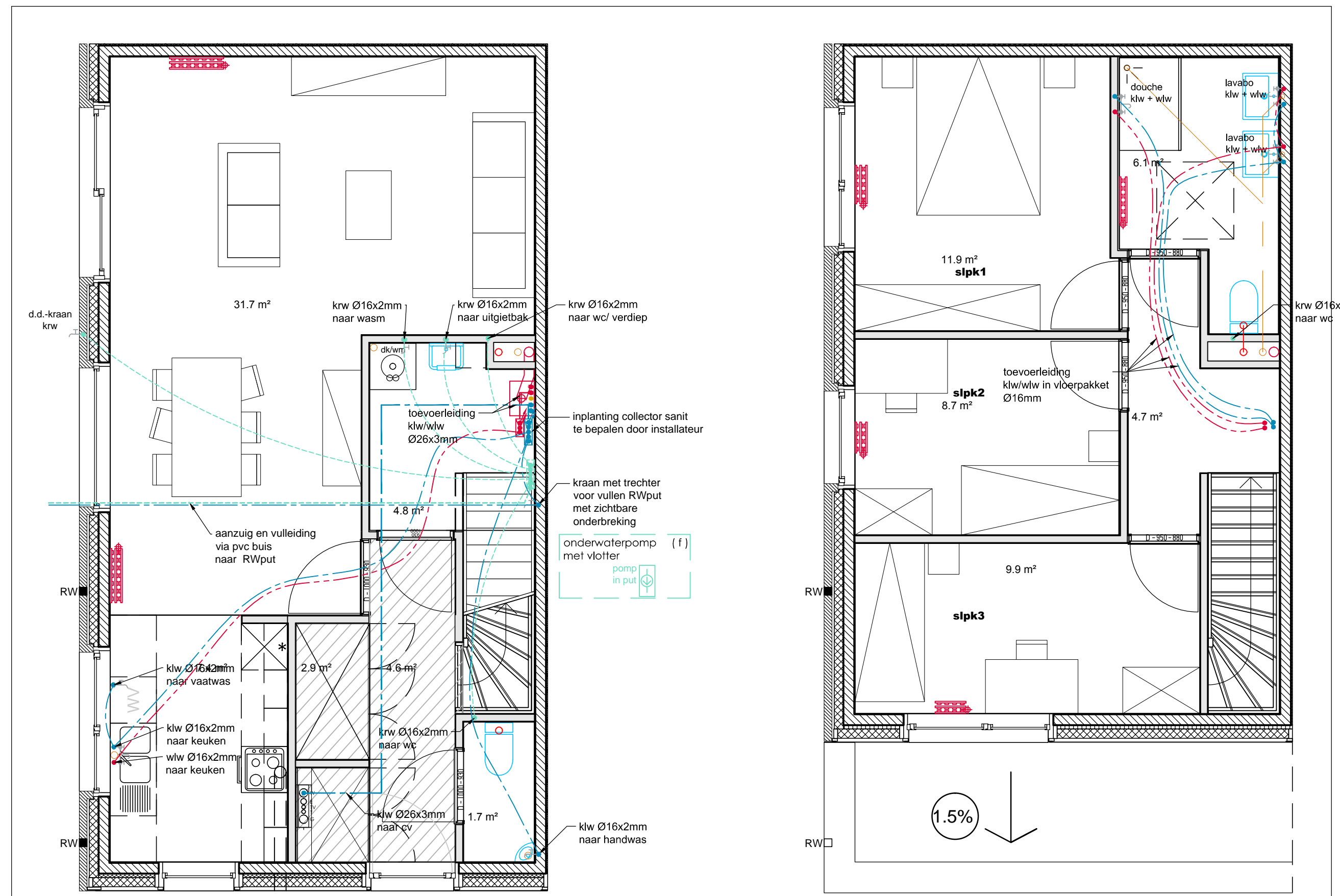

Ontwerp: Sanitaire Installatie

Woning type2

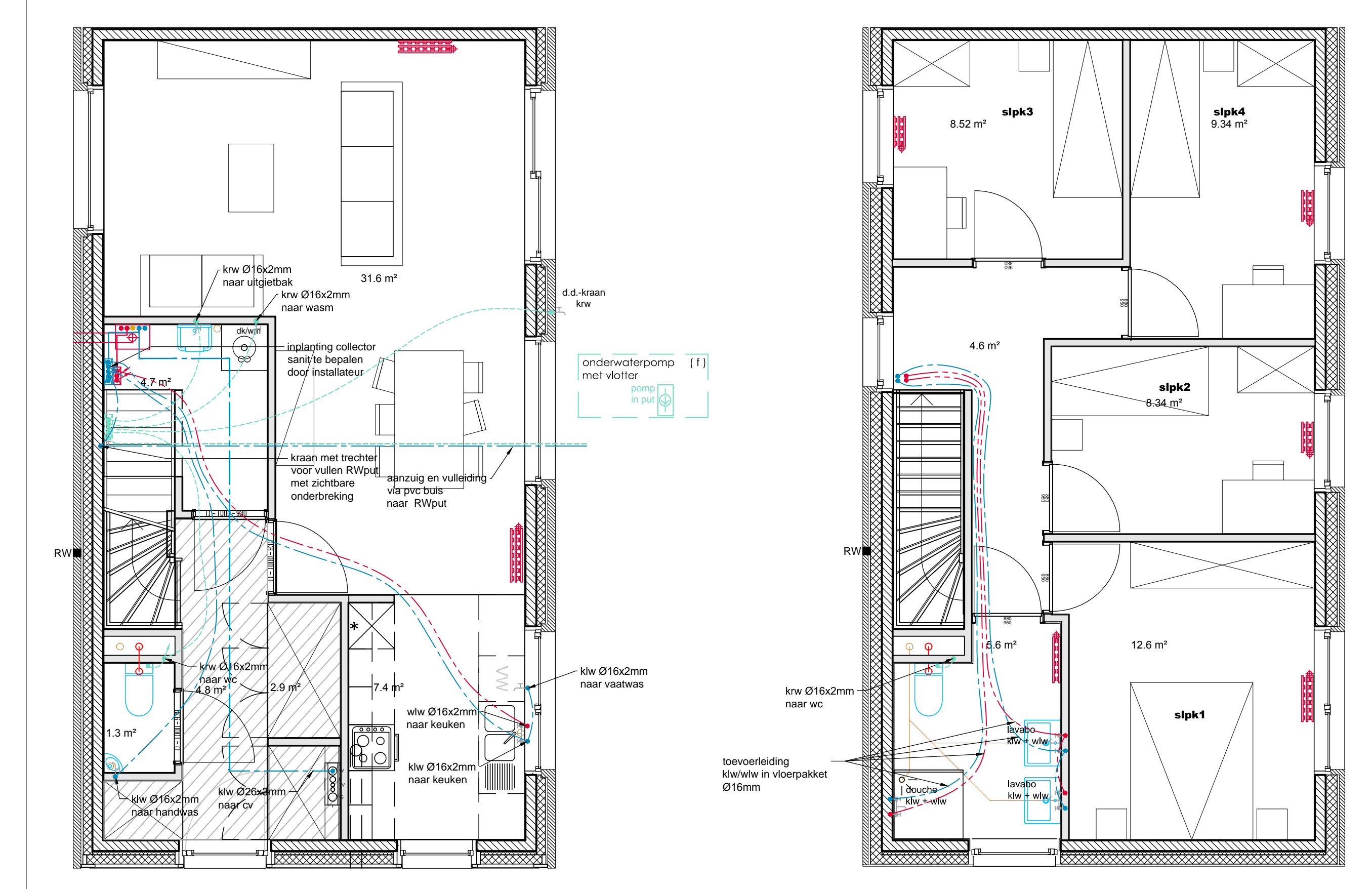

Ontwerp: Sanitaire Installatie

Woning type1

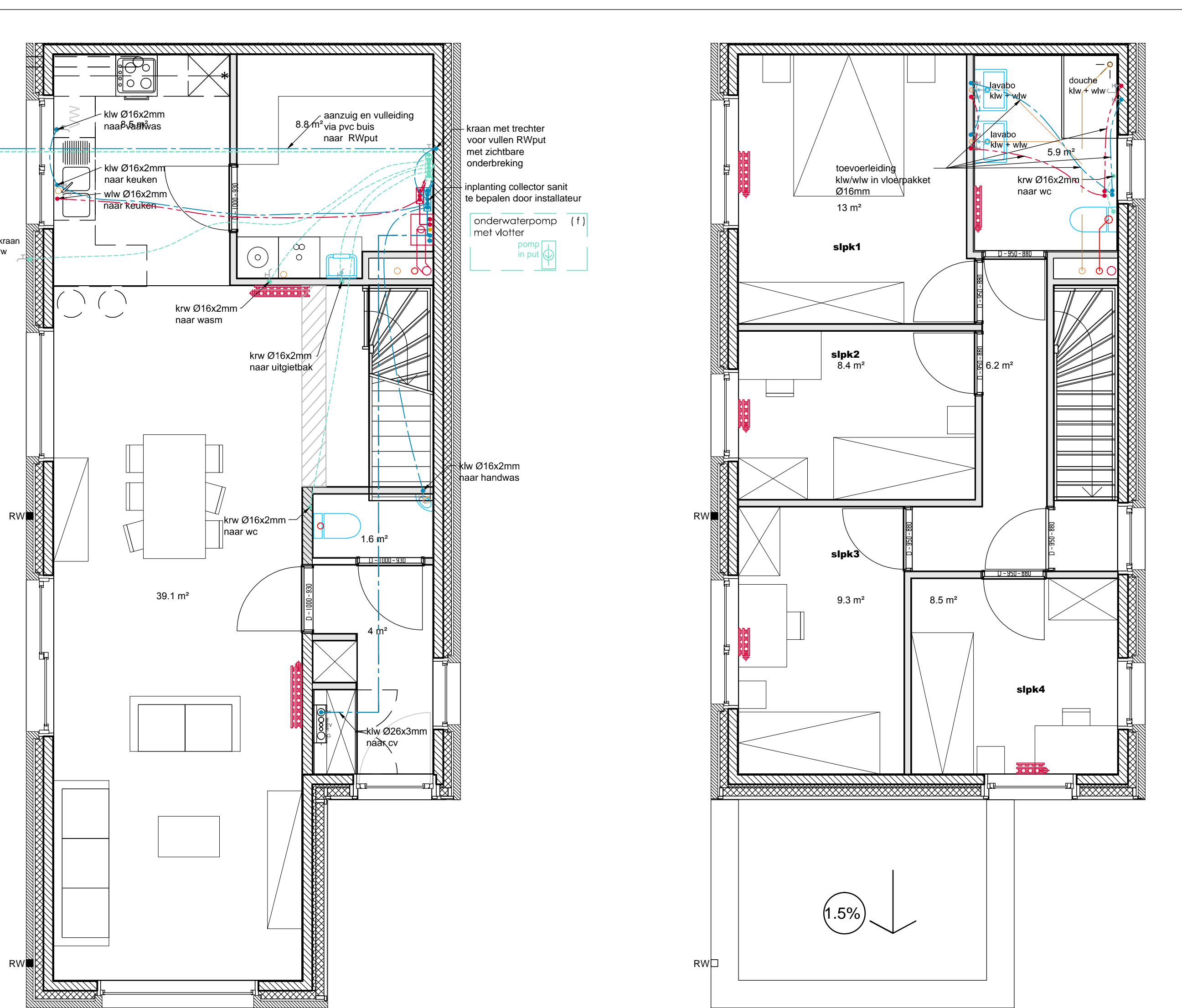

Ontwerp: Sanitaire Installatie

Woning type3

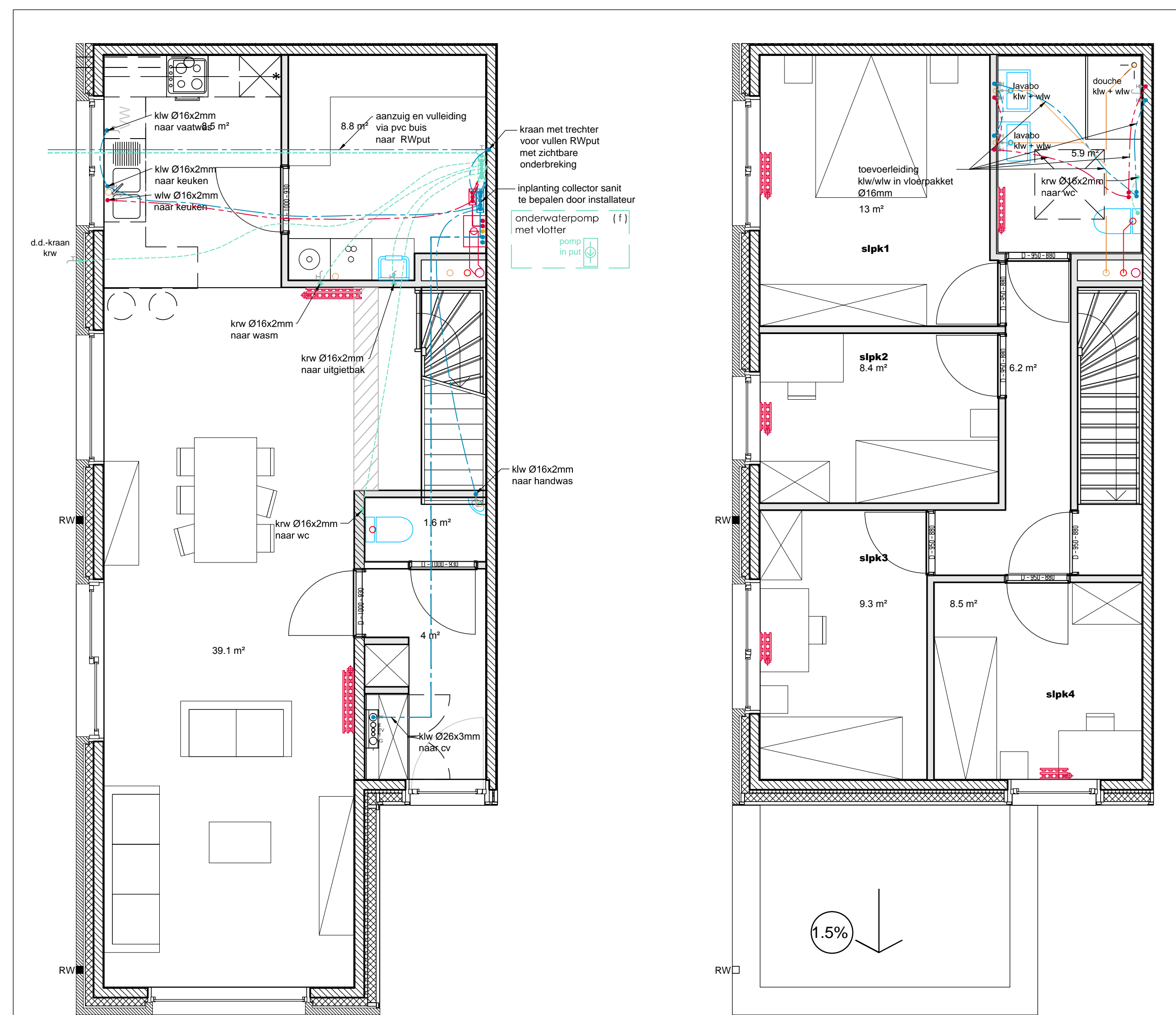

Ontwerp: Sanitaire Installatie

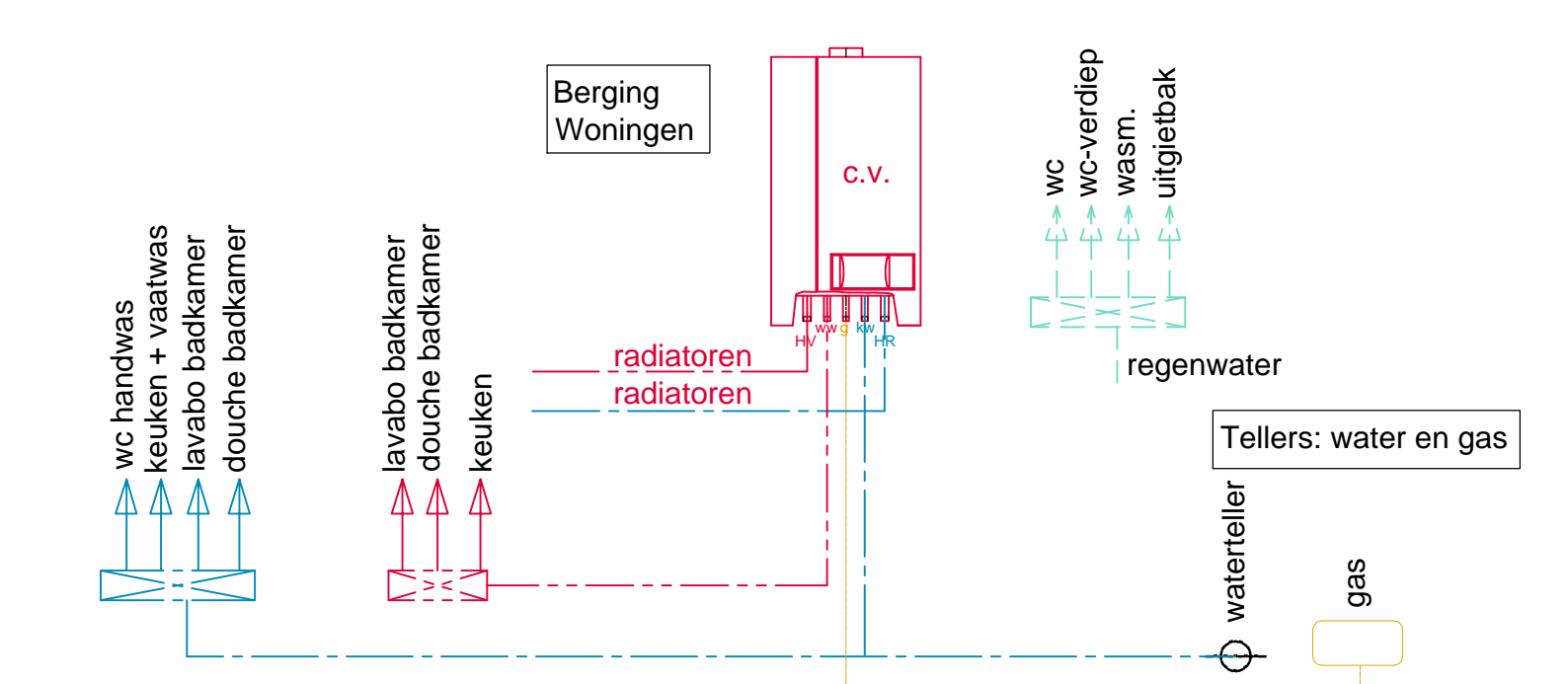

Algemeen principe: sanitair schema

Principeschema:
Schema doet dienst als richtlijn,
uitvoering moet gebeuren door een erkend installateur.

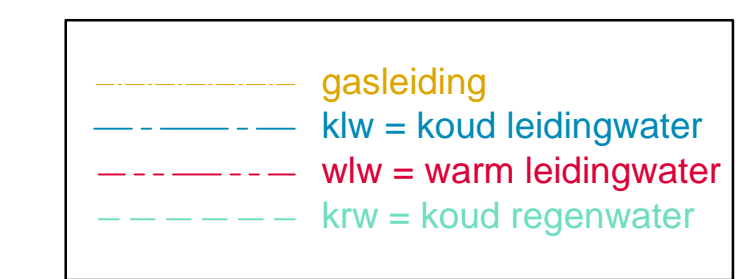

Nota: op alle standleidingen een secundaire ventilating voorzien
verbonden met een primaire ventilatieleiding.
De diameters van de afvoeren en ventilatieleidingen worden berekend
en geïnstalleerd door een erkend installateur.

Algemeen : leidingen naar collector = Ø26x3mm/Ø32x3mm (hoofdleiding)
leidingen vanuit collector = Ø16/Ø20x2mm(vertakkingen)

Exacte afmetingen van de leidingen worden nagezien en berekend
bij uitvoering door een erkend installateur.

Richtmaten voor de hoogte van:
Wastafel: 90cm
Uitgietsbak: 65cm
Bad: 55cm

Woning type6

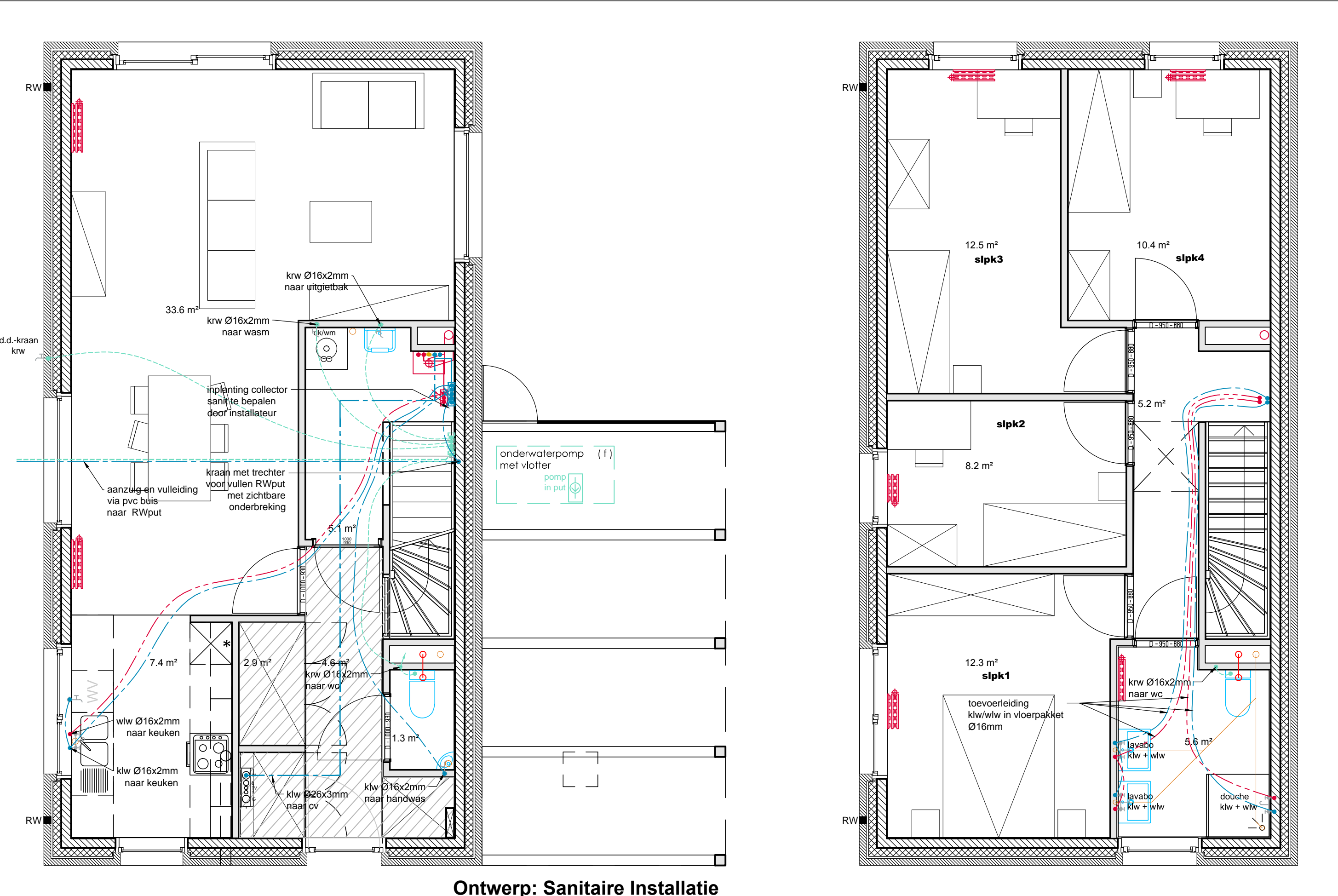

Ontwerp: Sanitaire Installatie

Woning type7

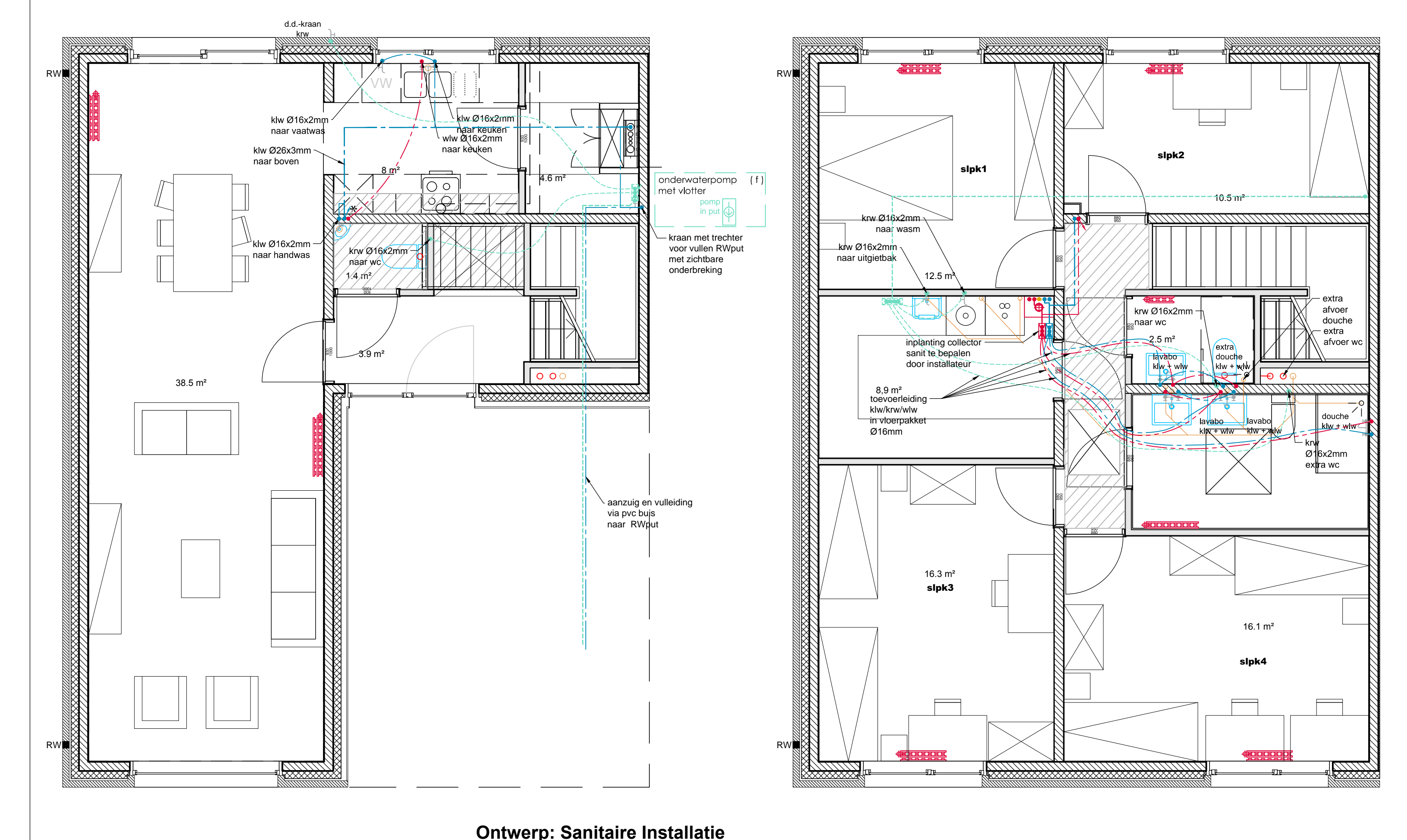

Ontwerp: Sanitaire Installatie

DOSSIER	2013-126	
BOUWHEER	Naam: Zuid-West-Vlaamse Huisvestingsmaatschappij Adres: Damkaal 5 bus 1 8500 Kortrijk tel: gsm: fax: e-mail: website:	
BOUWPLAATS	Gemeente: 8540 DEERLUK Straat: Sneepe / Paanderstraat Provincie: West-Vlaanderen Kadaster: Afdeling 1-Sectie A : 163C deel, 163F deel, 163E deel	
ONTWERP	Bouwen van 14 Sociale Koopwoningen	
PLAN	Plannen Technieken Woningen: gelijkvloers - verdiep Plannen Sanitaire Installatie	plannummer 3/5 datum: 15/11/2014
	ontwerfase	UITVOERING schaal: 1/50
DATUM	Wijzigingen en opmerkingen	
26/11/2014	aanpassing type2 en type7	
DECLERCK & PARTNERS		
[studiebureau voor advies en expertise] Staatsaan 249 - 9870 Zutse - tel: 056 60 01 08 fax 056 60 23 57 info@declerck-partners.be 06095.053.309		

Woning type4

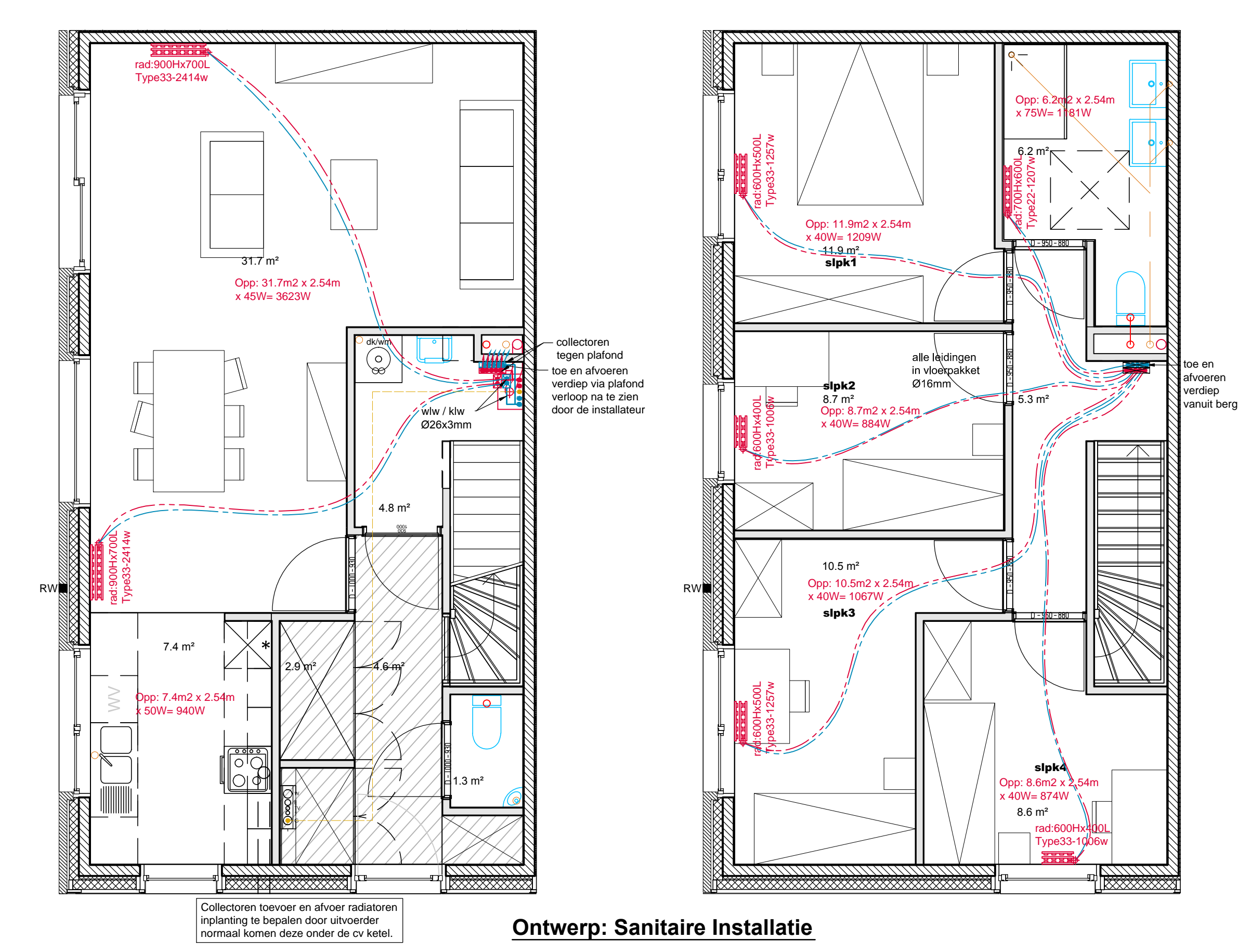

Woning type5

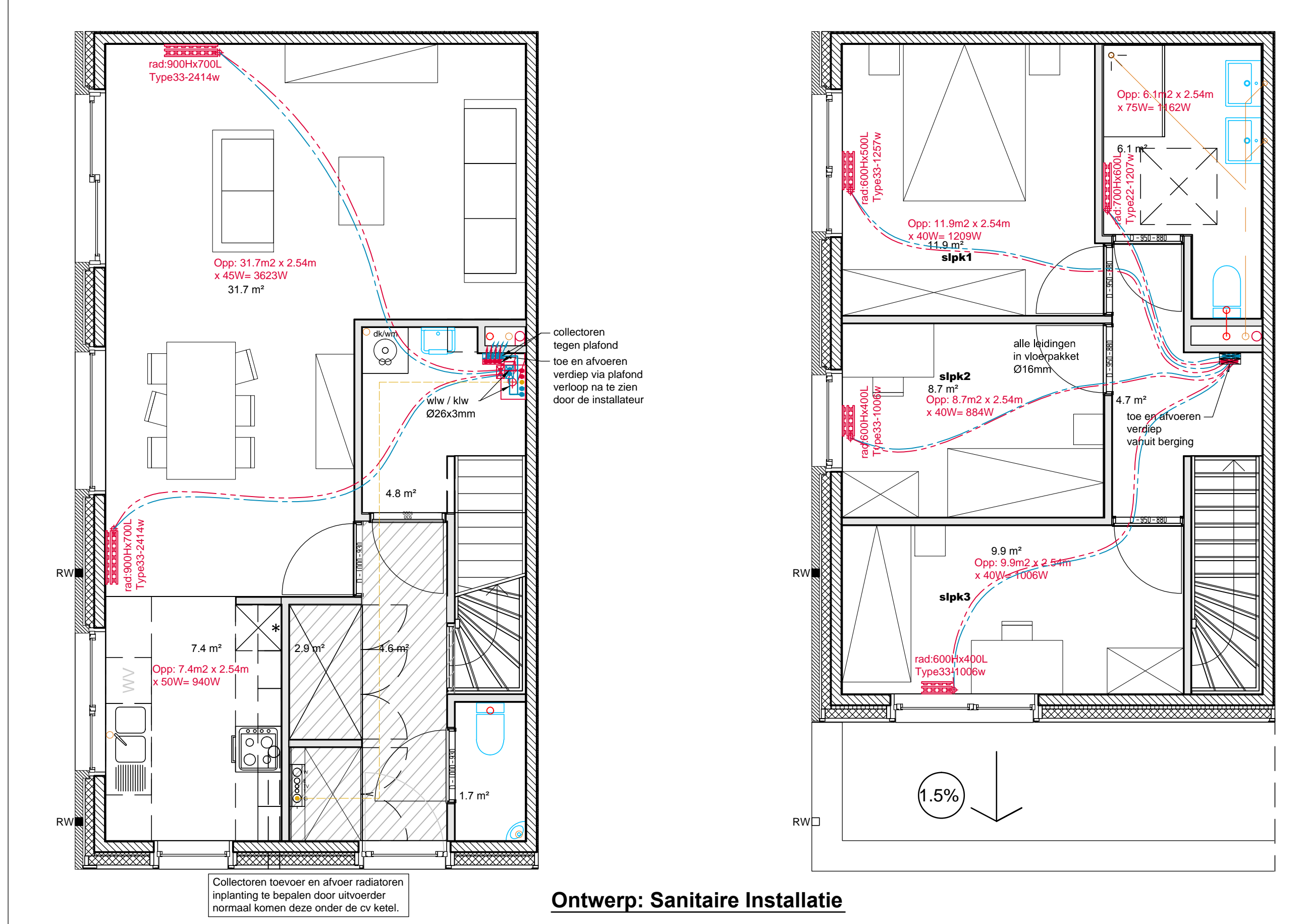

Woning type2

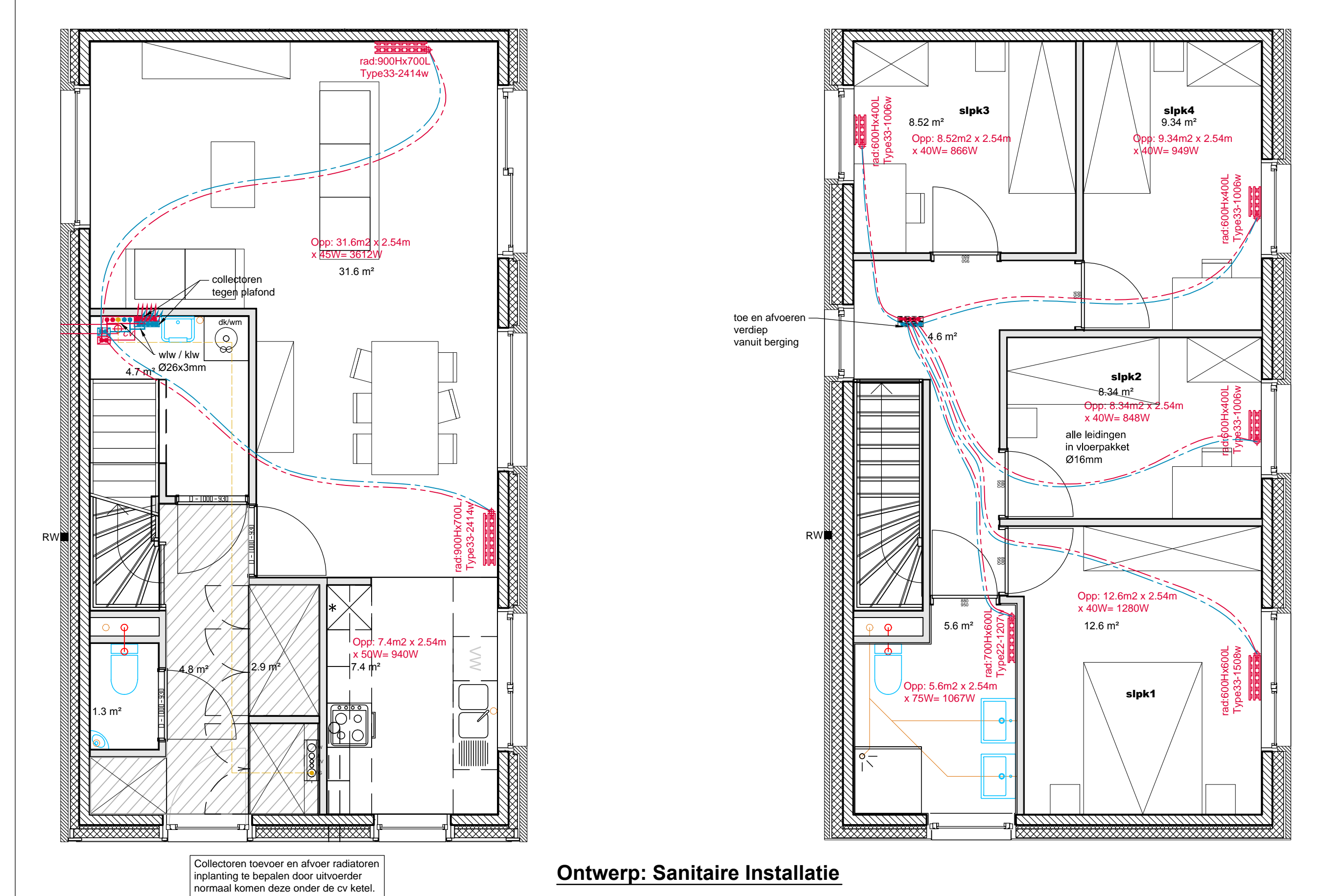

Woning type1

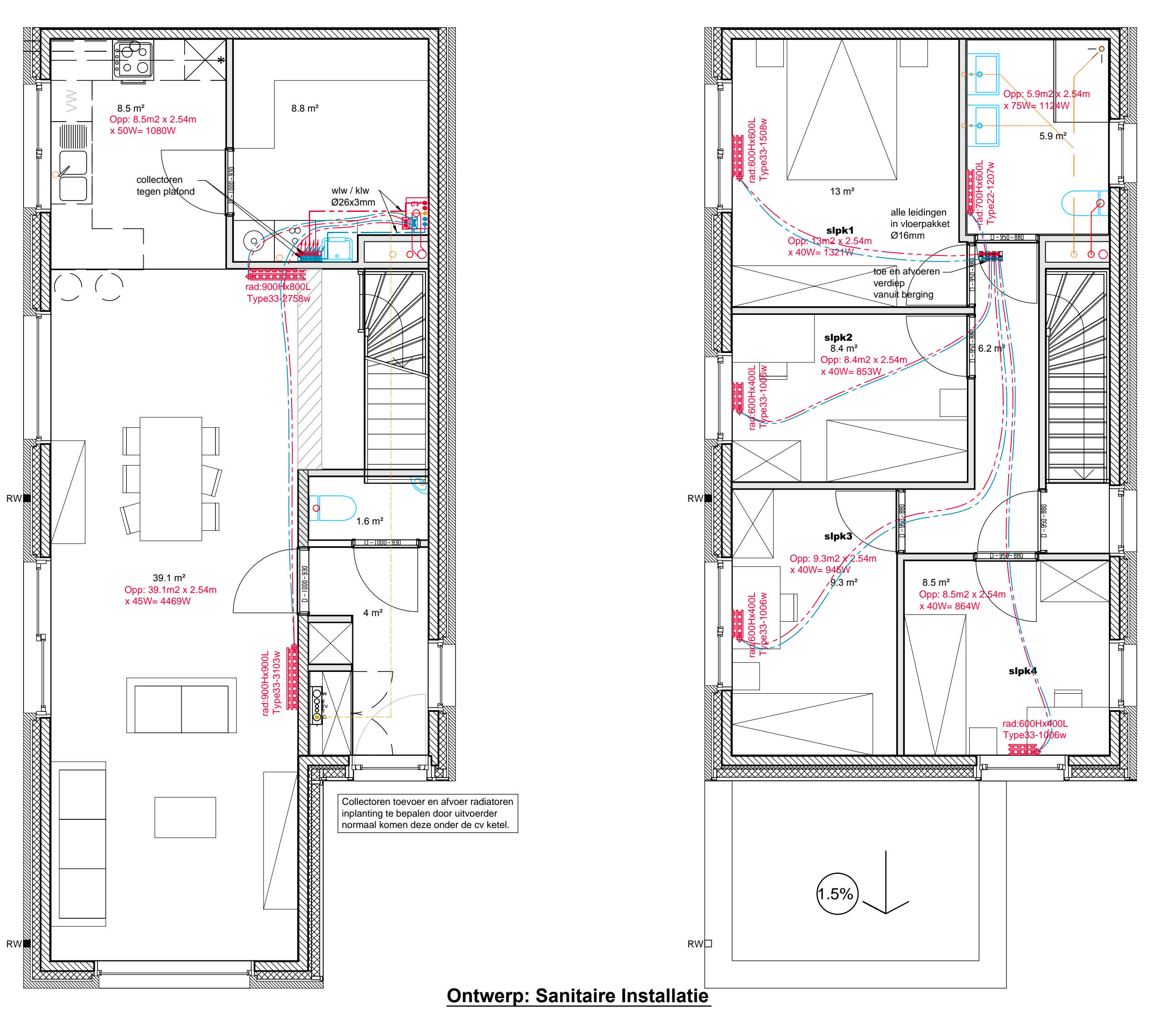

Woning type3

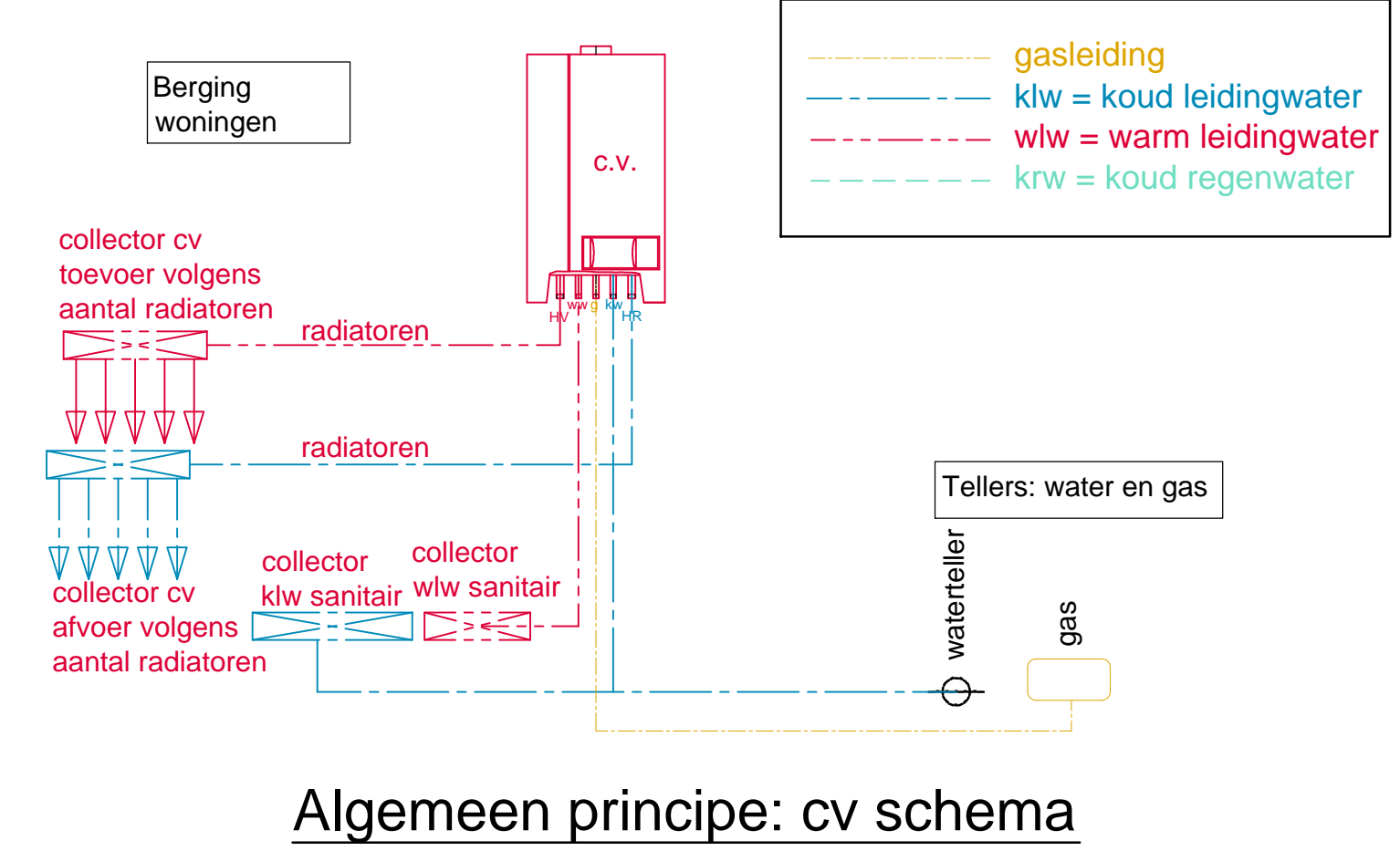
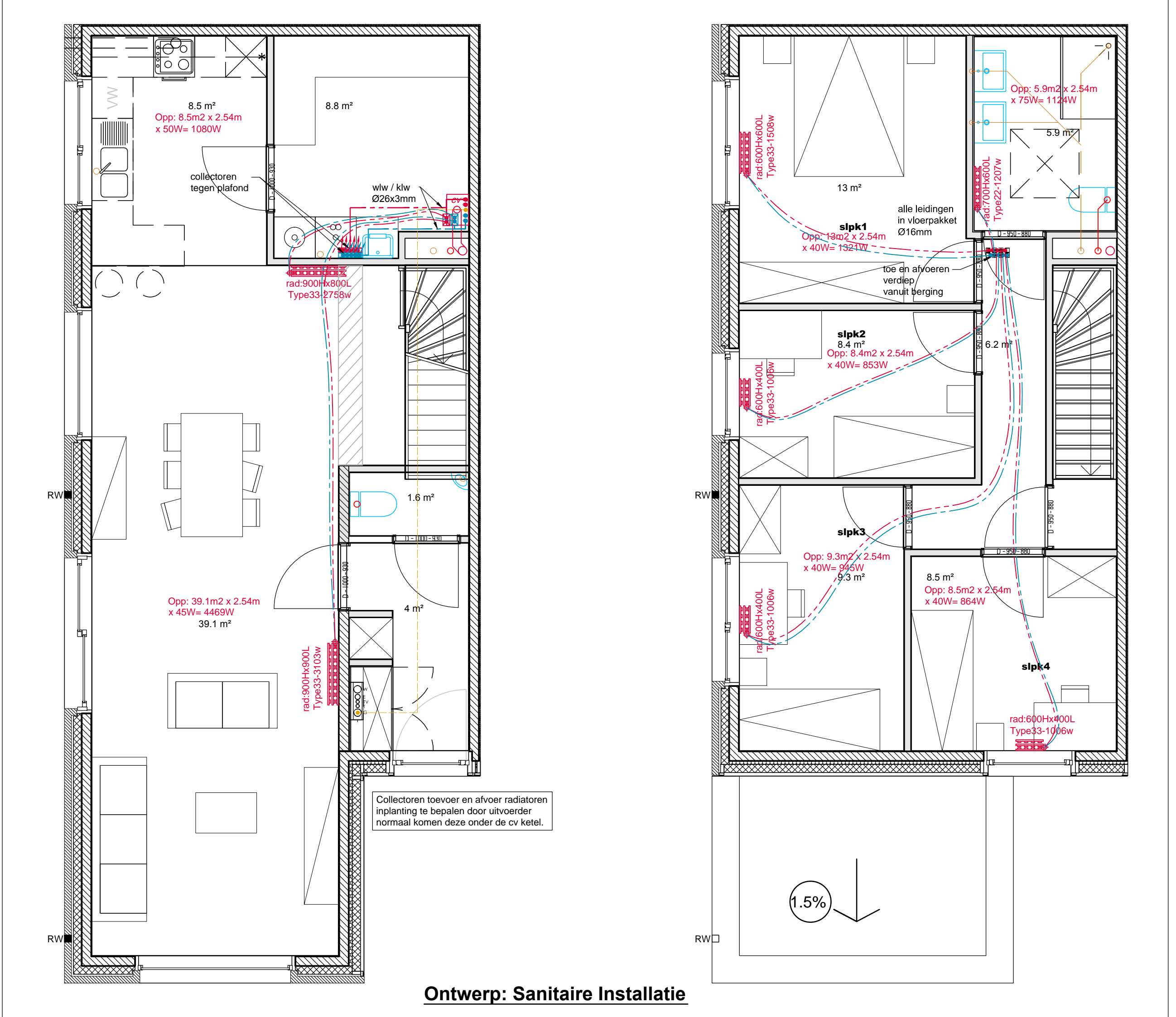

Principeschema:
 Schema doet dienst als richtlijn, uitvoering moet gebeuren door een erkend installateur. Radiatoren zijn berekend op regime 75/65/20° " Delta T 50 ". Wel zonder een warmteverliesberekening. Wel rekeninghoudend met een Kpeil 40 per etiteit gezien dit van toepassing is vanaf 2012. Volgens de eenvoudige berekening :volume x watt/m3.

Algemeen : leidingen naar collector = Ø26/Ø32x3mm (hoofdleiding)
 leidingen vanuit collector = Ø16/Ø20x2mm(vertakkingen)
 De collectoren worden zoveel als mogelijk onder de cv-ketel geplaatst.
 Het verloop van de leidingen naar verdiep: inplanting door de installateur cv.
 Exacte afmetingen van de leidingen worden nagezien en berekend bij uitvoering door een erkend installateur.

Nota:
 indien er een condensatieketel wordt gebruikt moet er een buitenvoeler geplaatst worden op een minimum hoogte van 2,50m georiënteerd in het Noord of Noordwest.

Woning type6

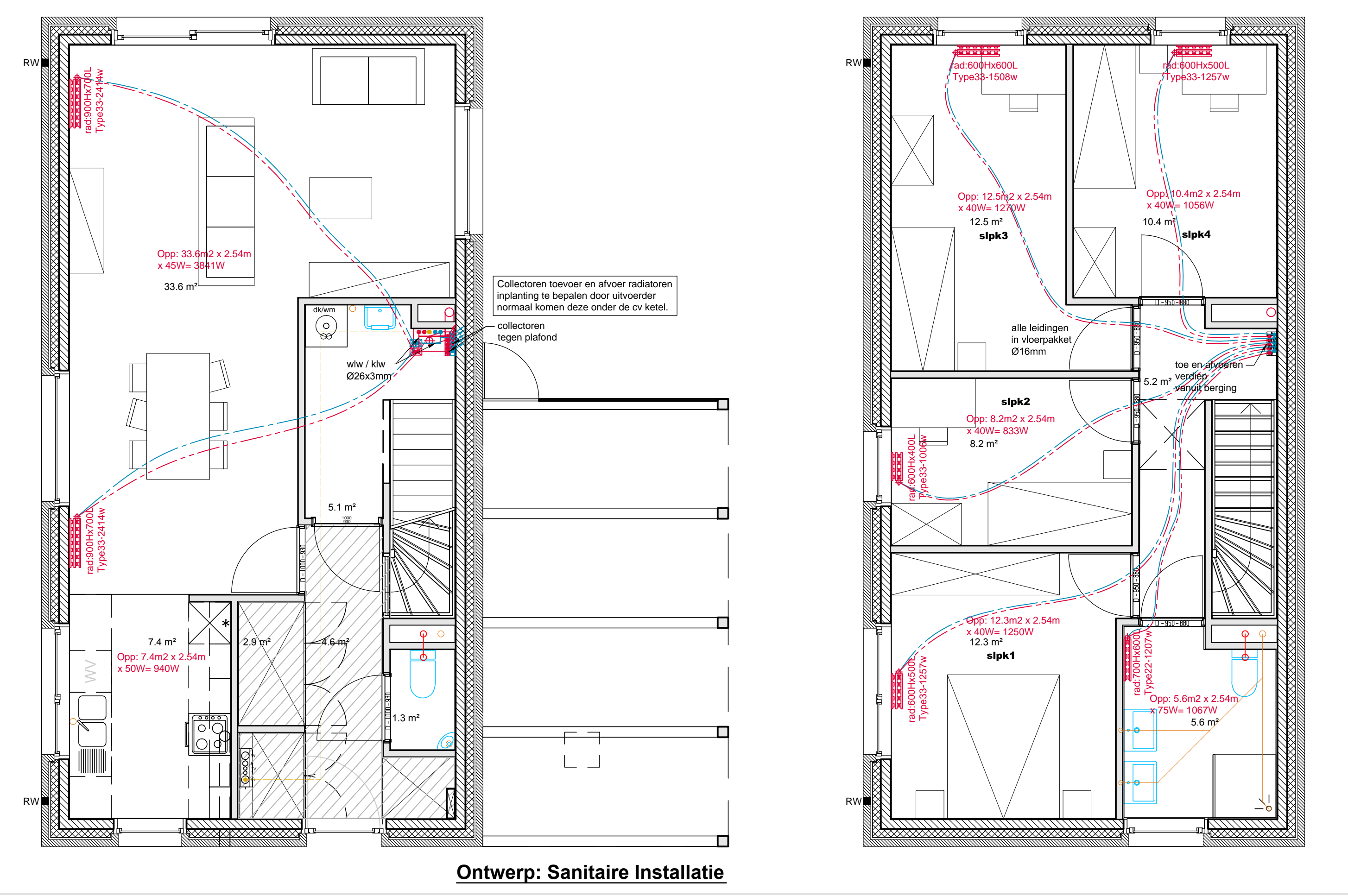

Woning type7

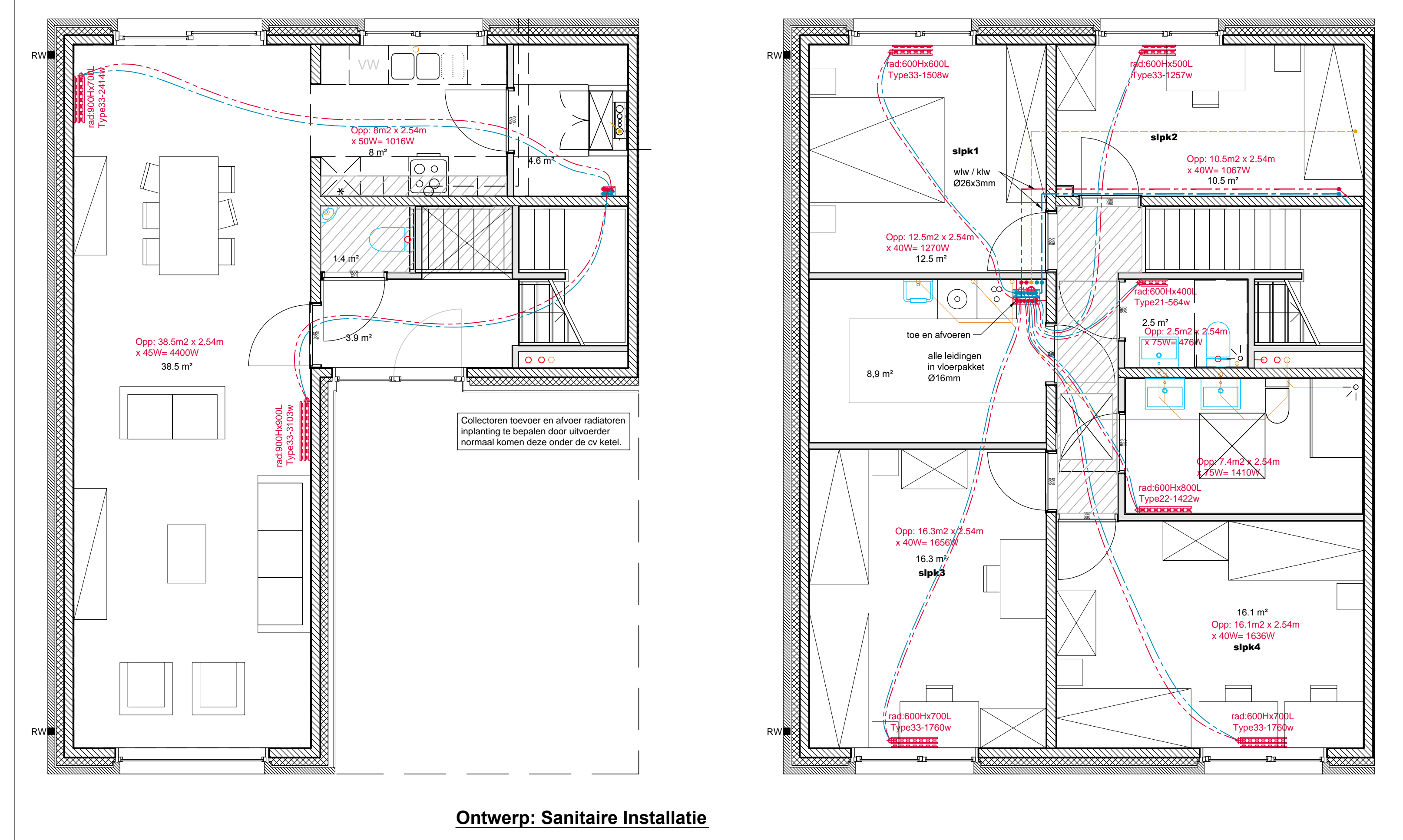

DOSSIER	2013-126	
BOUWHEER	Naam: Zuid-West-Vlaamse Huisvestingsmaatschappij Adres: Damkaai 5 bus 1 8500 Kortrijk tel: fax: e-mail: website:	plannummer
BOUWPLAATS	Gemeente: 8540 DEERLUK Straat: Sneepe / Paanderstraat Provincie: West-Vlaanderen Kadaster: Afdeling 1-Sectie A : 163C deel, 163F deel, 163E deel	4/5 datum: 17/11/2014
ONTWERP	Bouwen van 14 Sociale Koopwoningen	
PLAN	Plannen Technieken Woningen: gelijkvloers - verdiep Plannen Centrale Verwarming	schaal: 1/50
ontwerfase	UITVOERING	
DATUM	Wijzigingen en opmerkingen	
26/11/2014	aanpassing type2 en type7	
DECLERCK & PARTNERS		
[studiebureau voor advies en expertise]		
Staatsaan 249 - 9870 Zulte - tel: 056 60 01 08 fax 056 60 23 57 info@declerck-partners.be 06095.853.399		

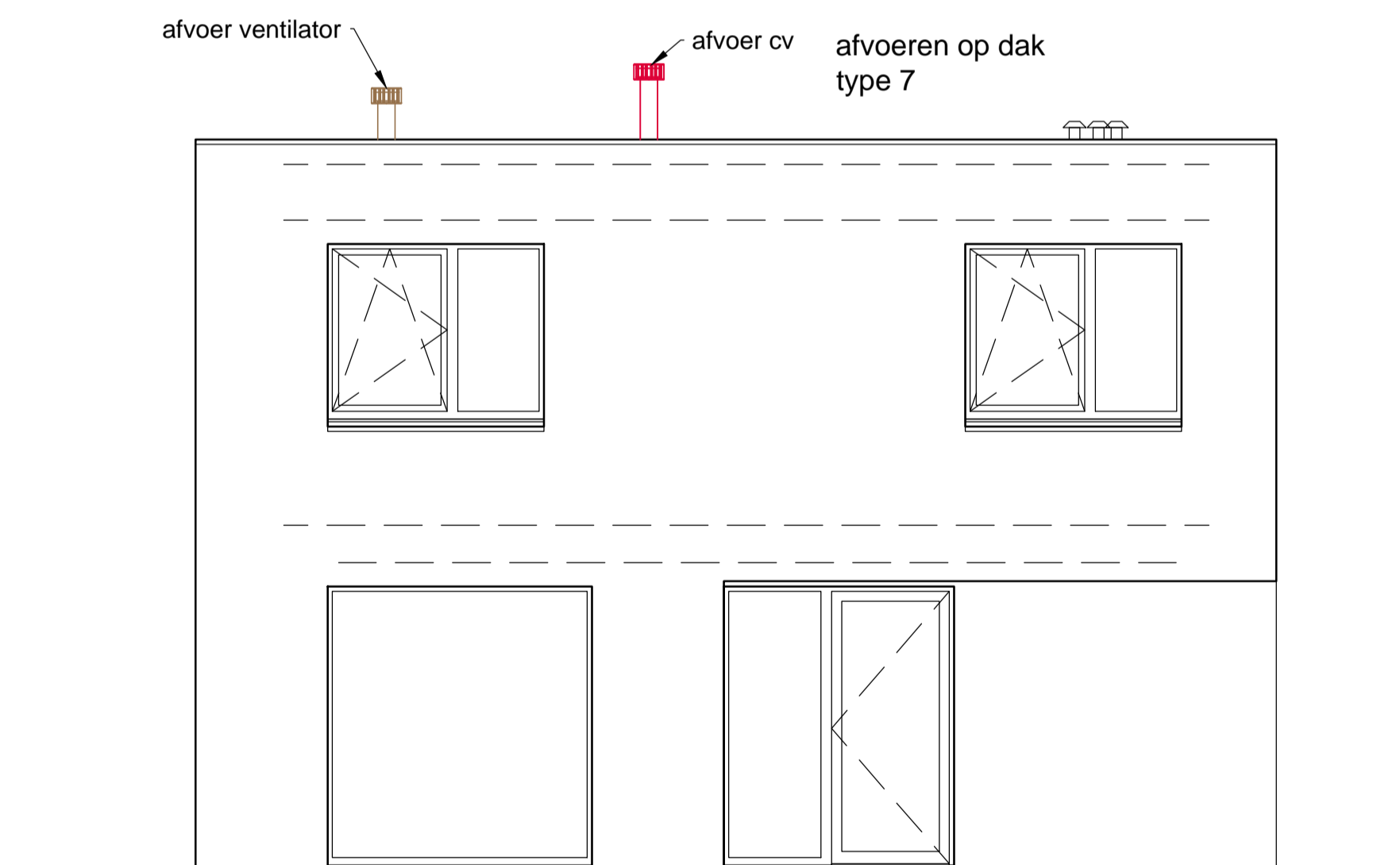
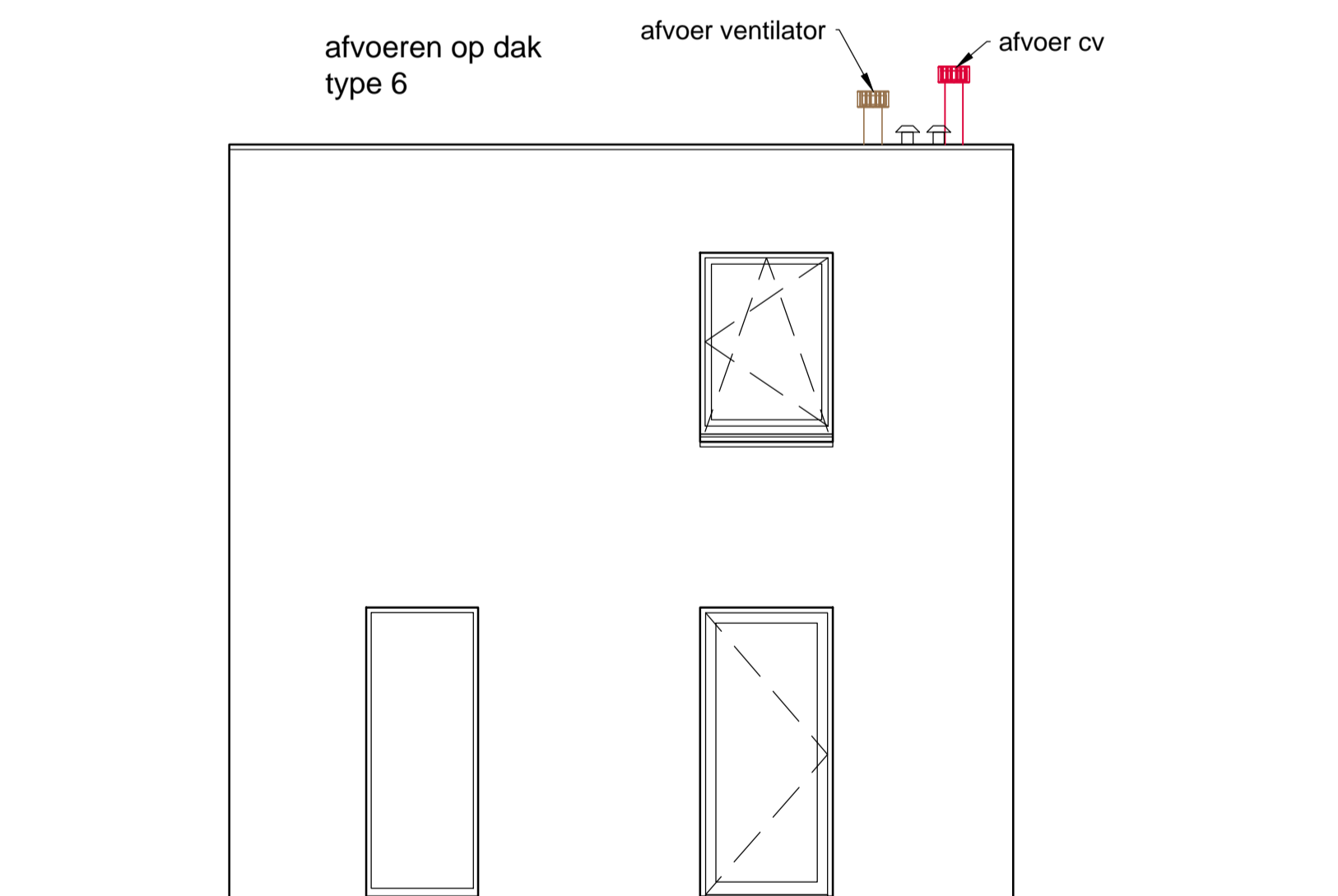
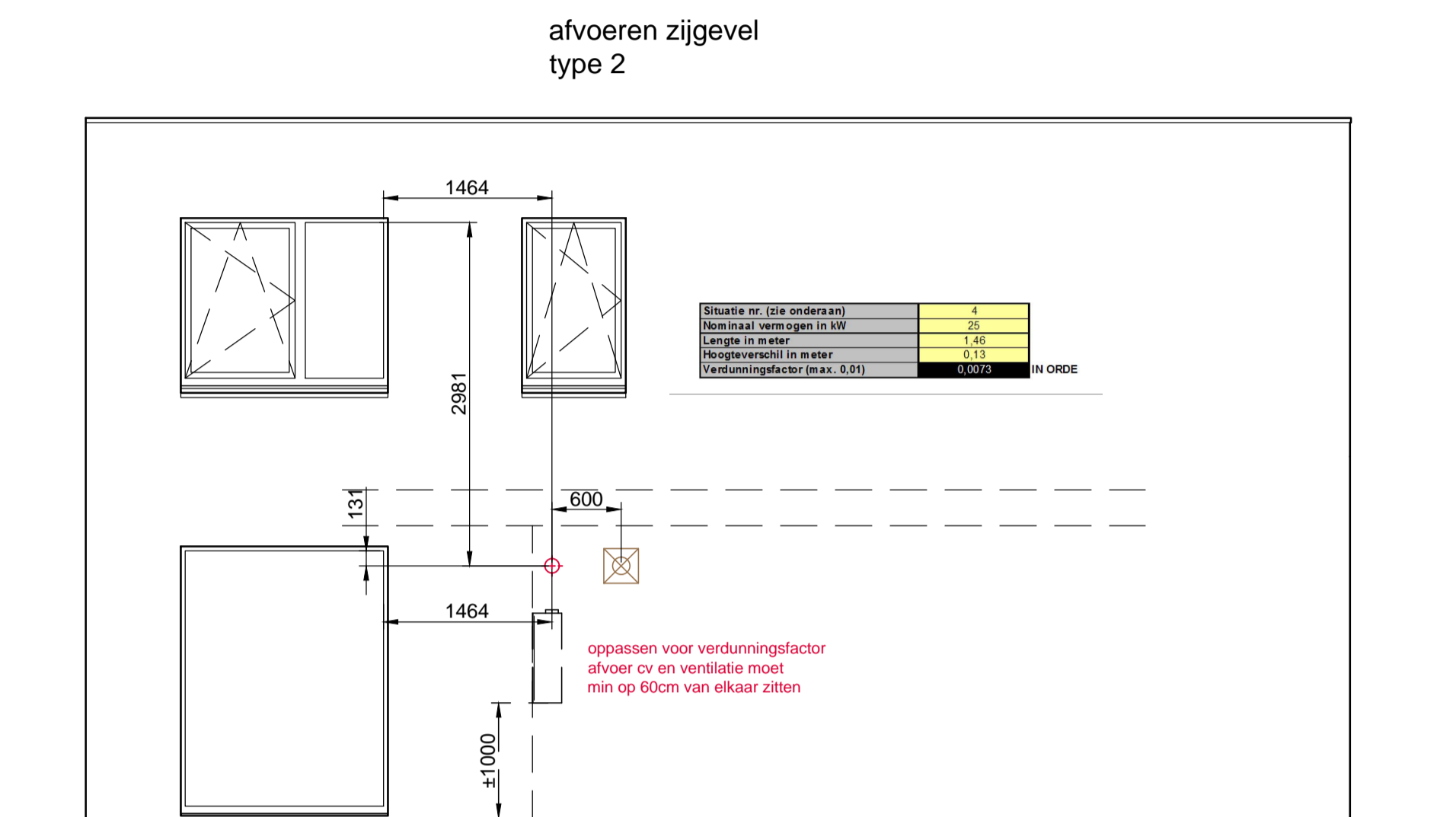
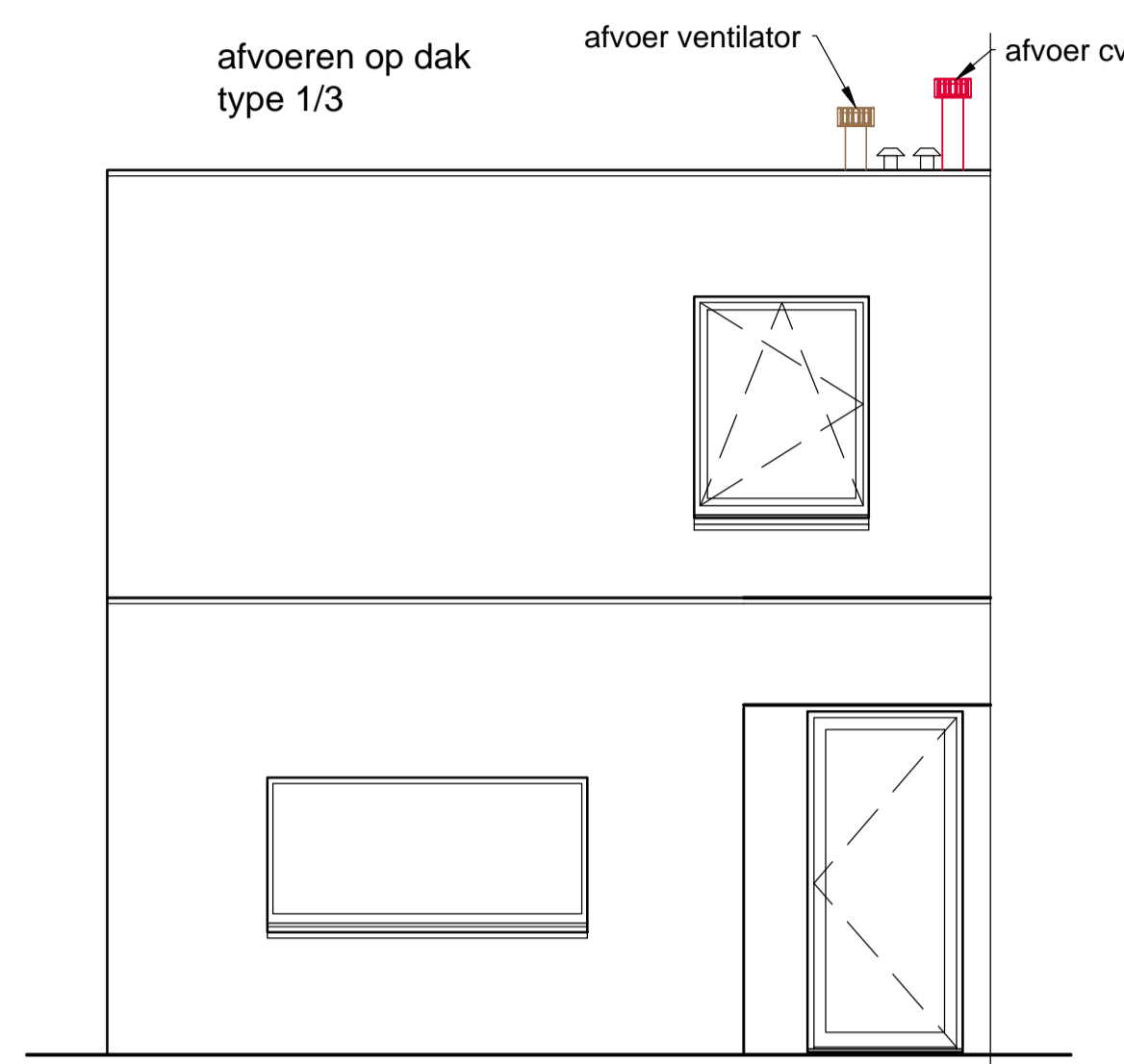
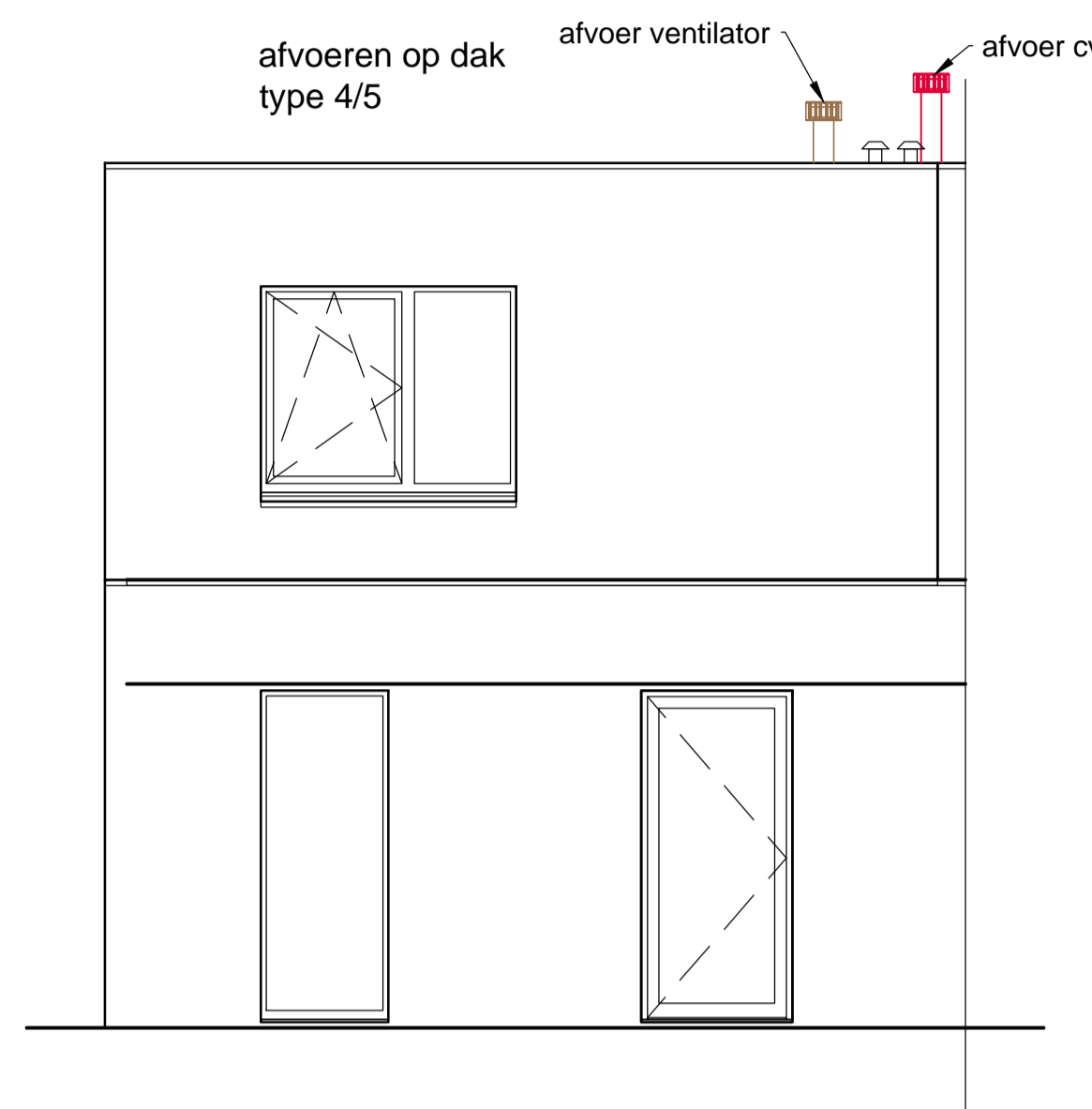

Woningen Gevelzicht : Inplanting alle afvoeren

DOSSIER	2013-126	
BOUWHEER	Naam: Zuid-West-Vlaamse Huisvestingsmaatschappij Adres: Damkaai 5 bus 1 8500 Kortrijk tel: gsm: fax: e-mail: website:	
BOUWPLAATS	Gemeente: 8540 DEERLIJK Straat: Sneppe / Paanderstraat Provincie: West-Vlaanderen Kadaster: Afdeling 1-Sectie A : 163C deel, 163F deel, 163E deel	
ONTWERP	Bouwen van 14 Sociale Koopwoningen	
PLAN	Plannen Technieken Woningen: gevelzichten Plannen: Inplanting Dakafvoeren	plannummer 5/5 datum: 17/11/2014
ontwerpfase	UITVOERING	schaal: 1/50
DATUM	Wijzigingen en opmerkingen	
26/11/2014	aanpassing type2 en type7	