

Principeschema:
 Schema doet dienst als richtlijn ,
 uitvoering moet gebeuren door een erkend installateur.

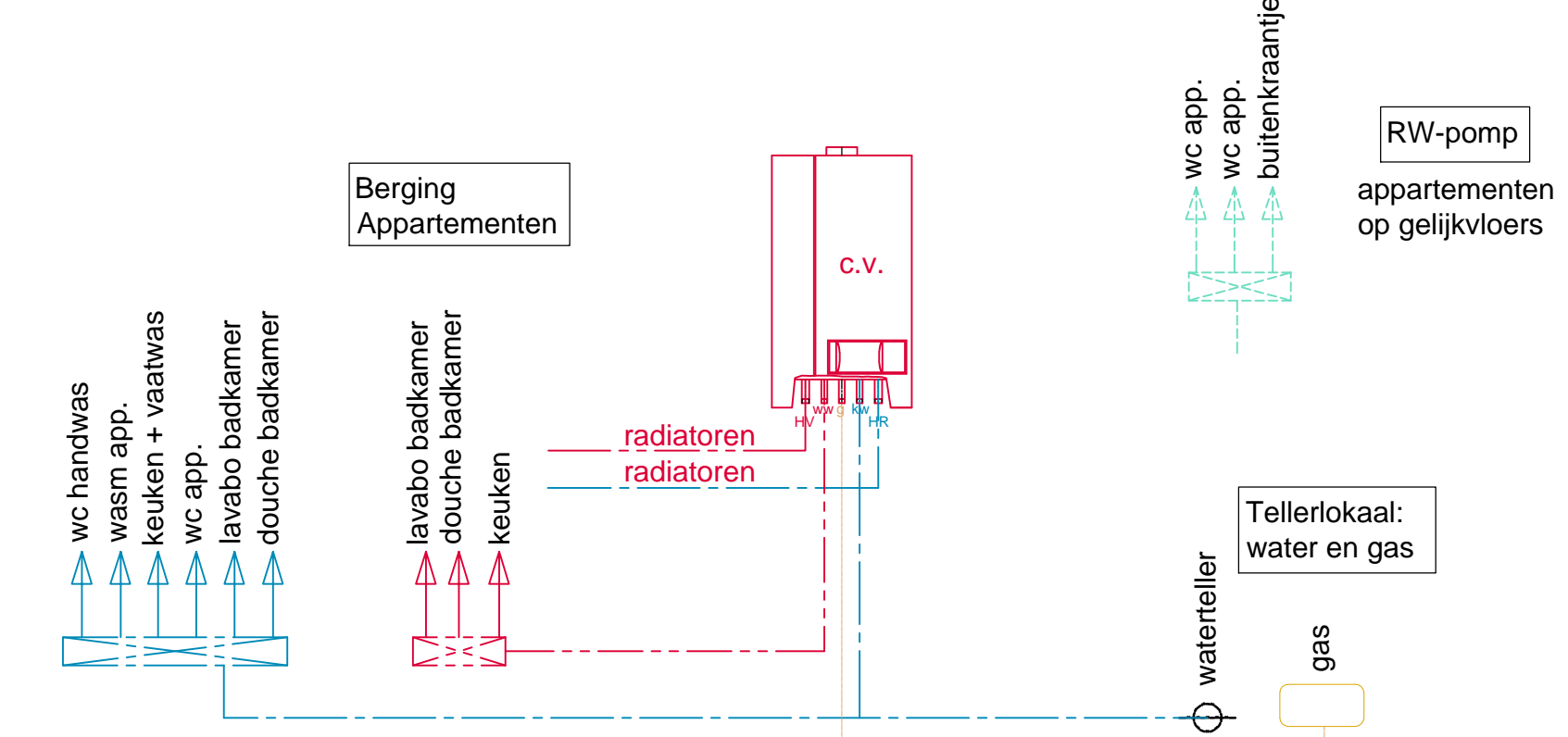

Algemeen principe: sanitair schema

Nota: op alle standleidingen een secundaire verfluchting voorzien
 verbonden met een primaire verfluchtingleiding.
 De diameters van de afvoeren en verfluchtingleidingen worden berekend
 en geïnstalleerd door een erkend installateur.

GELIJKVLOERS

Richtmaten voor de hoogte van:
 Woning: 90cm
 Ulgietbuis: 65cm
 Raai: 50cm

Collectoren:
 inspanning en aantal te bepalen door de
 installateur.

VERDIEPING

Richtmaten voor de hoogte van:
 Woning: 90cm
 Ulgietbuis: 65cm
 Raai: 50cm

Collectoren:
 inspanning en aantal te bepalen door de
 installateur.

Appartementen Gelijkvloers + Verdiep: Sanitaire Installatie

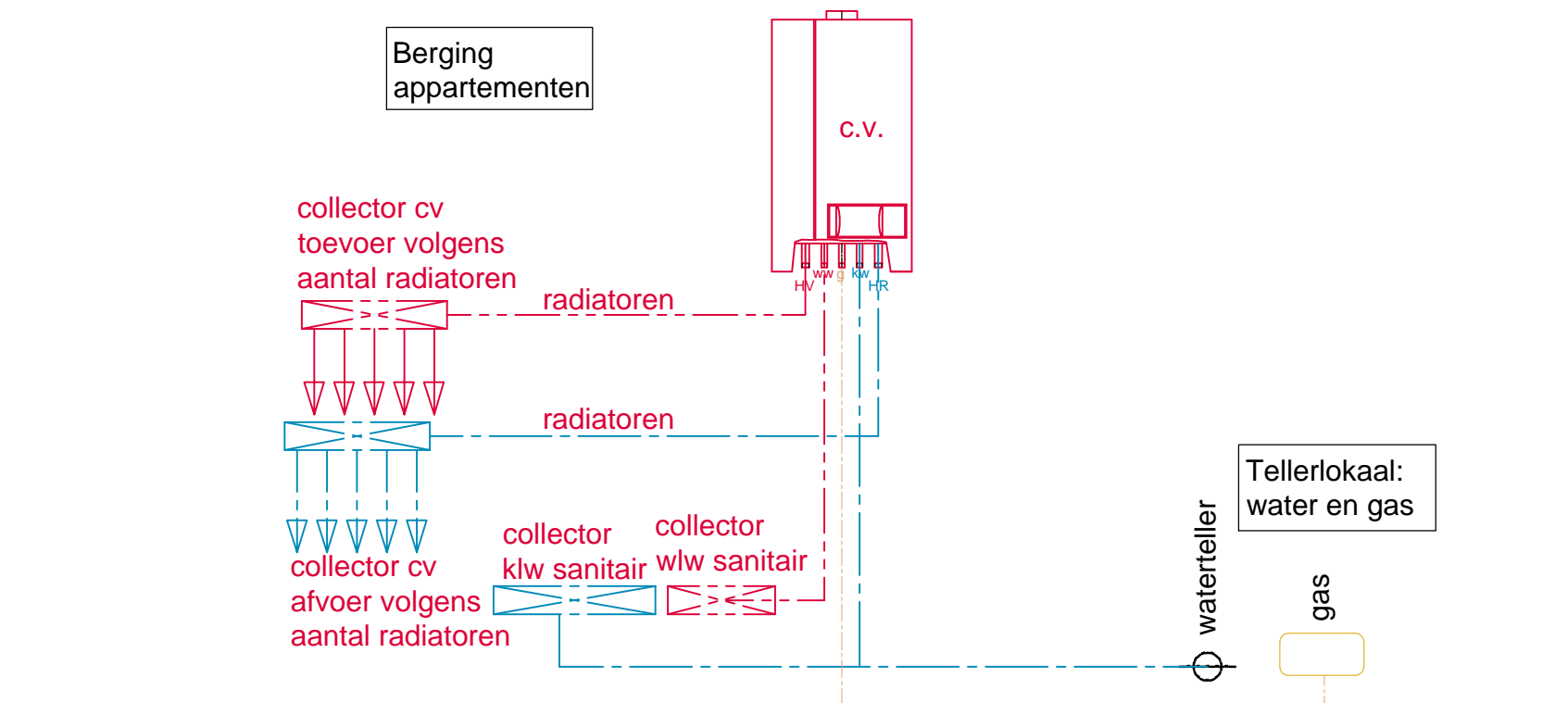

Algemeen principe: cv schema

Nota:
 indien er een condensatieketel wordt gebruikt kan er geopteerd worden
 om een buitenvoeler te plaatsen op een minimum hoogte van 2,50m
 georiënteerd in het Noord of Noordwest.

Algemeen : leidingen naar collector = Ø26x3mm/Ø32x3mm (hoofdleiding)
 leidingen vanuit collector = Ø16/Ø20x2mm (vertakkingen)

**Exacte afmetingen van de leidingen worden nagezien en berekend
 bij uitvoering door een erkend installateur.**

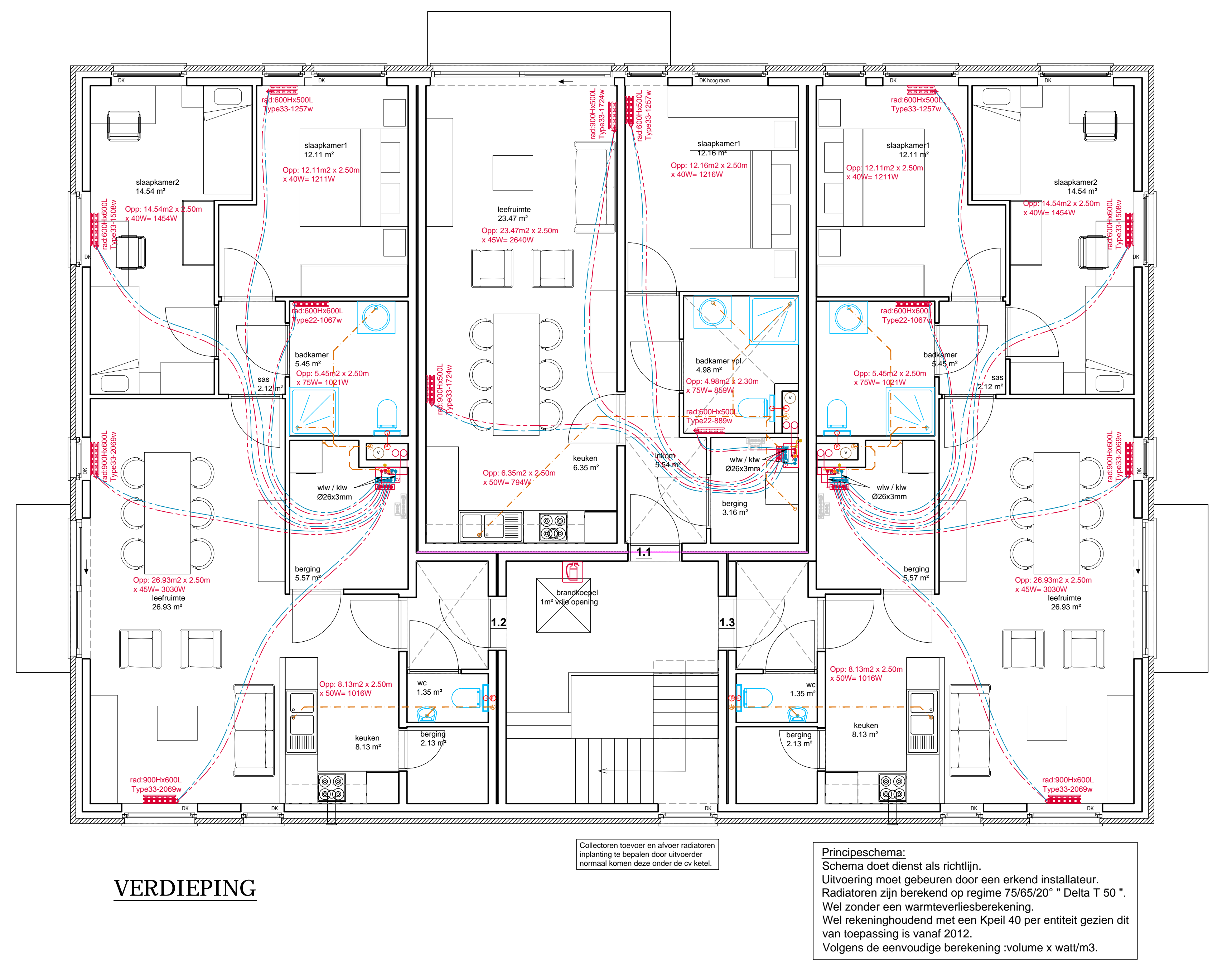
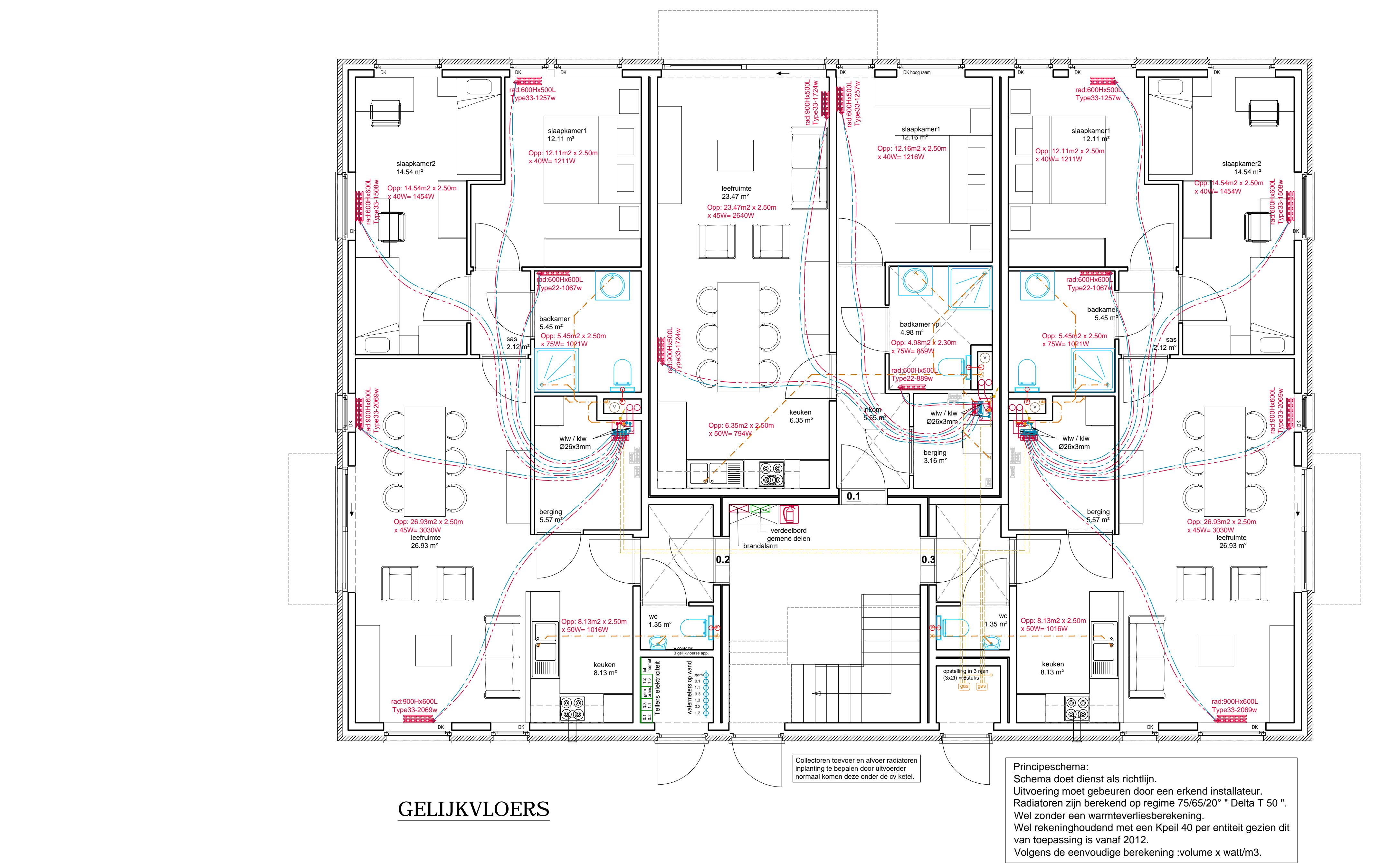

GELIJKVLOERS

Collectoren:
 inspanning en aantal te bepalen door de
 installateur.

Principeschema:
 Schema doet dienst als richtlijn.
 Uitvoering moet gebeuren door een erkend installateur.
 Radiatoren zijn berekend op regime 75/65/20 ° Delta T 50 °.
 Wel zonder een warmteverliesberekening.
 Wel rekening houdend met een Kpeil 40 per entiteit gezien dit
 van toepassing is vanaf 2012.
 Volgens de eenvoudige berekening volume x watt/m3.

VERDIEPING

Collectoren:
 inspanning en aantal te bepalen door de
 installateur.

Principeschema:
 Schema doet dienst als richtlijn.
 Uitvoering moet gebeuren door een erkend installateur.
 Radiatoren zijn berekend op regime 75/65/20 ° Delta T 50 °.
 Wel zonder een warmteverliesberekening.
 Wel rekening houdend met een Kpeil 40 per entiteit gezien dit
 van toepassing is vanaf 2012.
 Volgens de eenvoudige berekening volume x watt/m3.

Appartementen Gelijkvloers + Verdiep: Centrale Verwarming



DOSSIER	2015-14	
BOUWHEER	Naam: Othaela bvba - Durabrik bouwbedrijven nv Adres: Landegemstraat 10 9031 Drogenen tel: gam: fax: e-mail: website:	plannummer 2/3B datum: 23/03/2015
BOUWPLAATS	Gemeente: 1500 HALLE Straat: Abeelenveld / Alberstraat N203 en de Villalaan Provincie: Vlaams-Brabant Kadaster: 3de Afd. Sec H, 19b, 18p4, 18g7, 17b	ontwerpfase UITVOERING schaal: 1/50
ONTWERP	Bouwen van 6 appartementen	
PLAN	Plannen Technieken Appartementen: gelijkvloers - verdiep Plannen Sanitaire Installatie Plannen Centrale Verwarming	plannummer 2/3B datum: 23/03/2015
DATUM	B: 22-04-2015 aanpassingen conform bespreking dossier	

