

Vloerplaat
Schaal 1/50

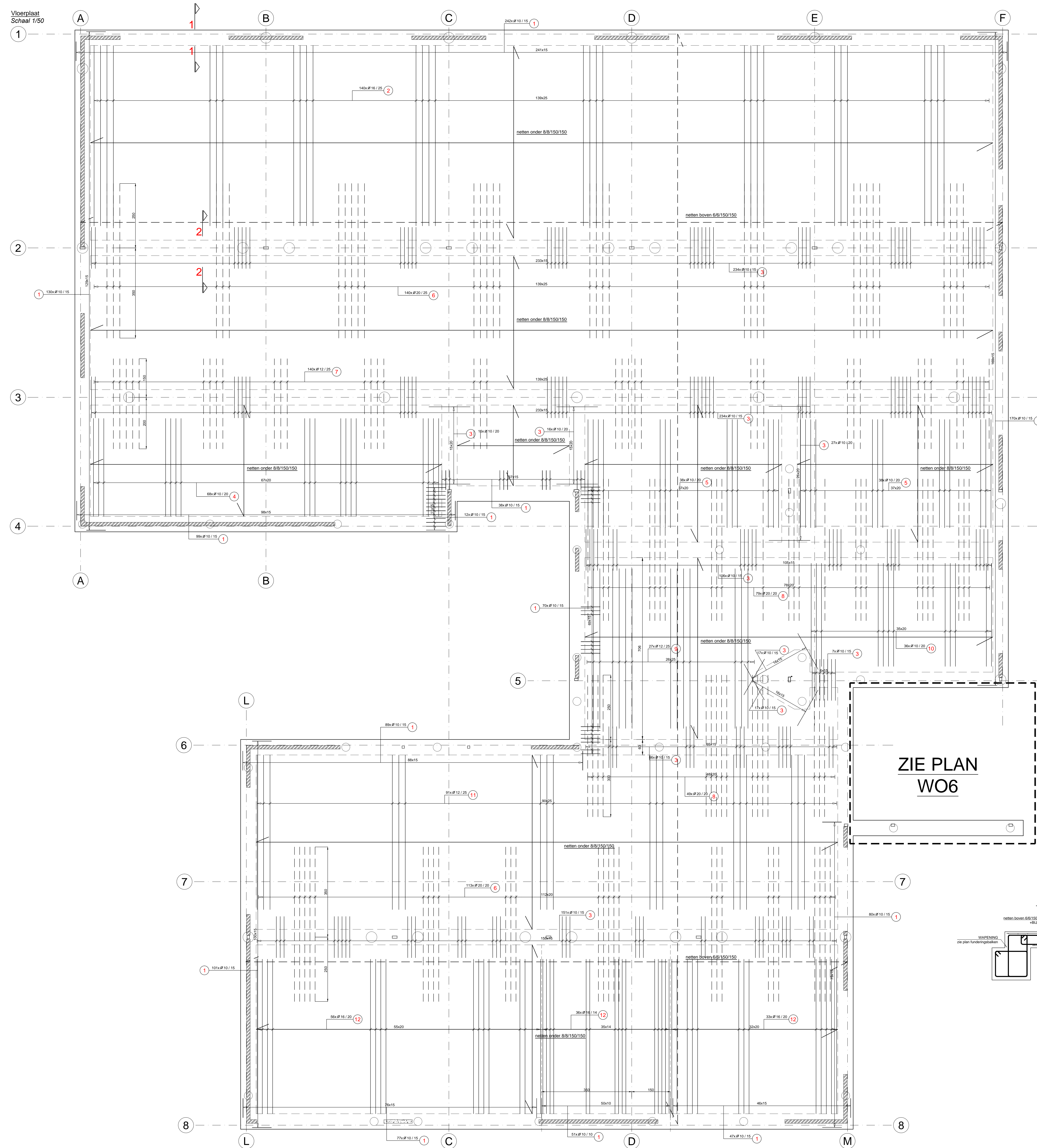

ONDERWAPENING: Volle lijn op planzicht
Schaal 1/20

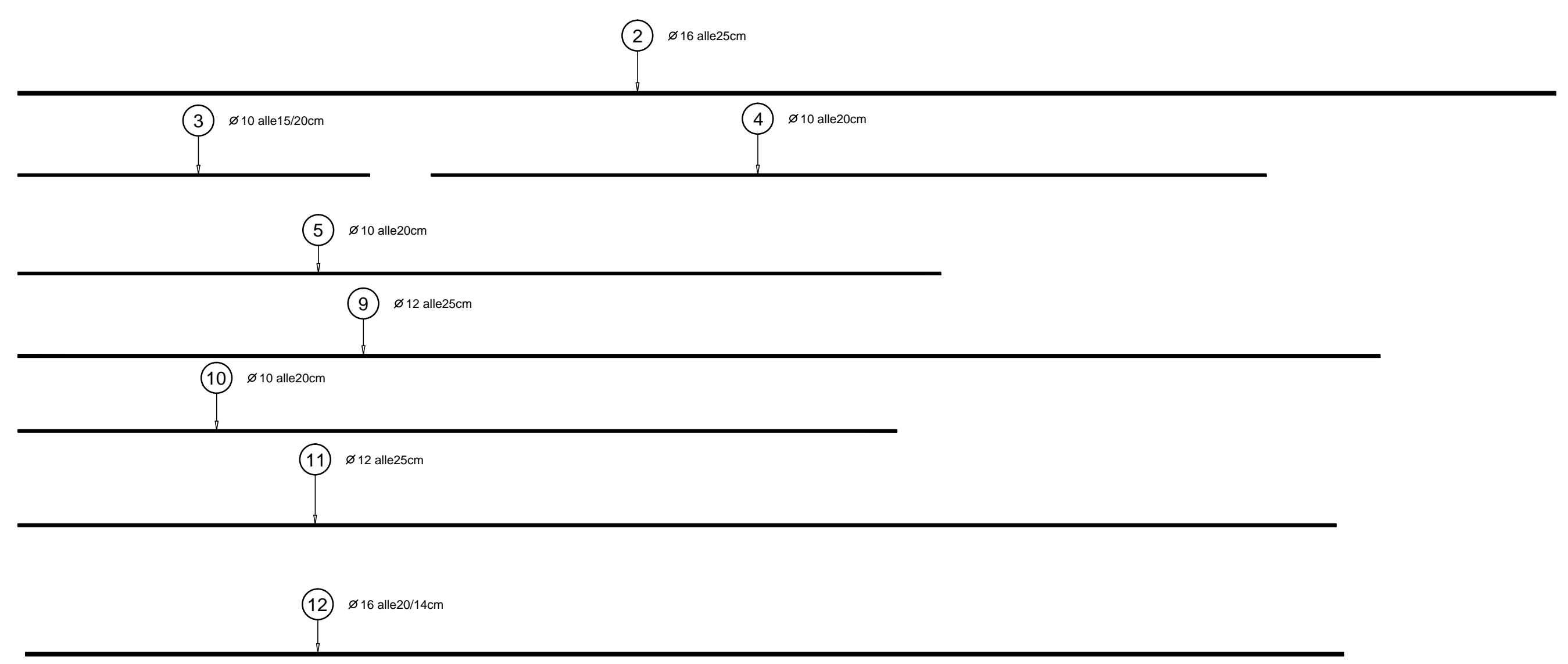

BOVENWAPENING: Onderbroken lijn op planzicht
Schaal 1/20

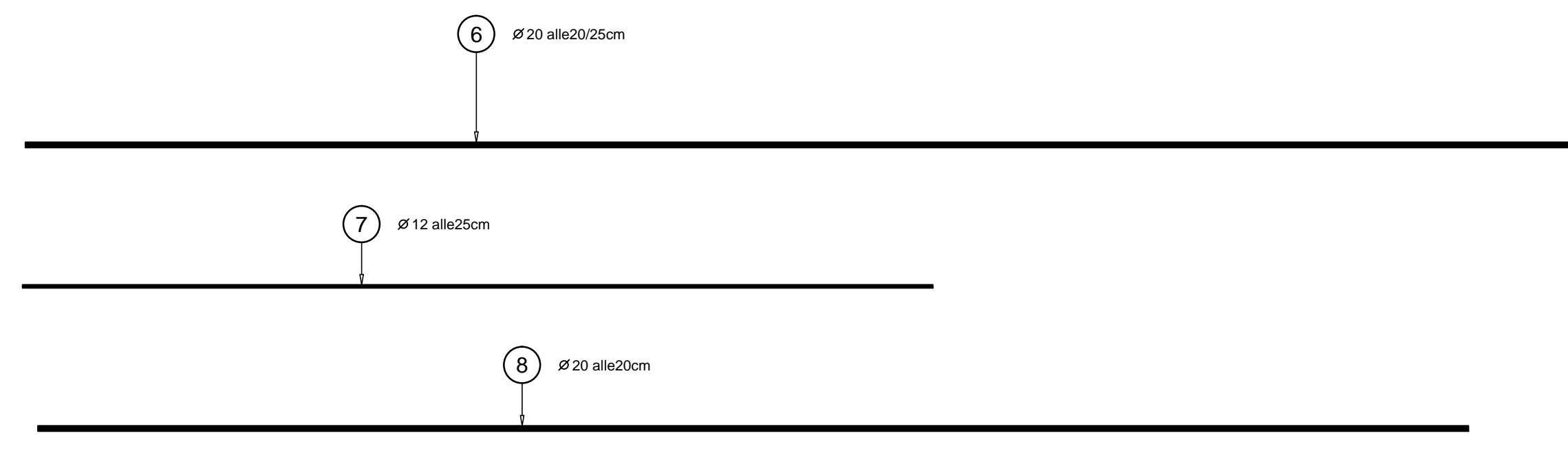

Noot van de ingenieur stabiliteit:

- Alle afmetingen aangeduid op onderhavig plan dienen te worden nagegaan door de aannemer op de werf.
- Bij vaststelling van lokale eigenaardigheden bij het afgraven van de grond tot op funderingsniveau, dient de ingenieur verantwoordelijk voor de funderingsplaat te worden gecontacteerd (0472/185.184)
- Alle technologische wapeningen worden uitgevoerd in overeenstemming met de Technische Voorlichting TV 217 *Vlechtwerk voor gewapend beton*, WTCB, uitgave september 2000.

Materialen:
Beton: C30/37 GB; HSR; LA; EE3 (XC4-XF1)
Betredekkings:
- Onderkant en zijkant : 30mm
- Bovenkant: 25mm

Wapeningsstaal:
- Staven met verbeterde hechting als hoofdwapening : BE 500 S.

ZIE PLAN
WO6

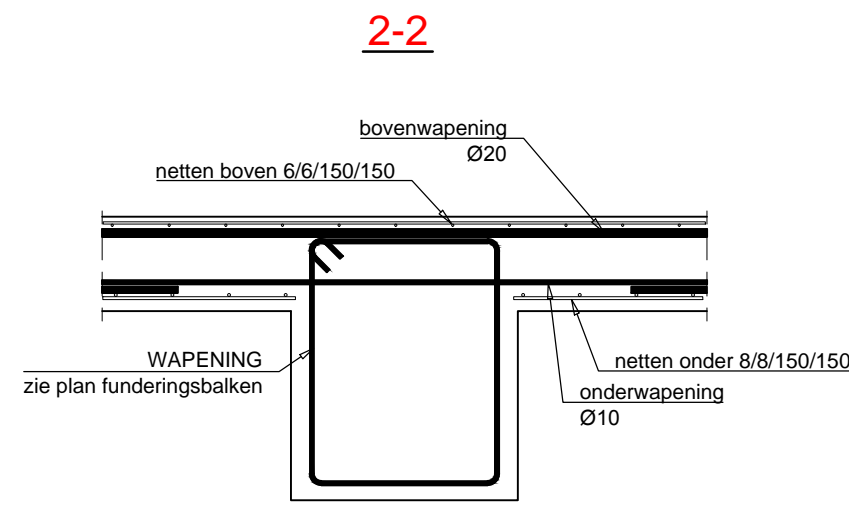
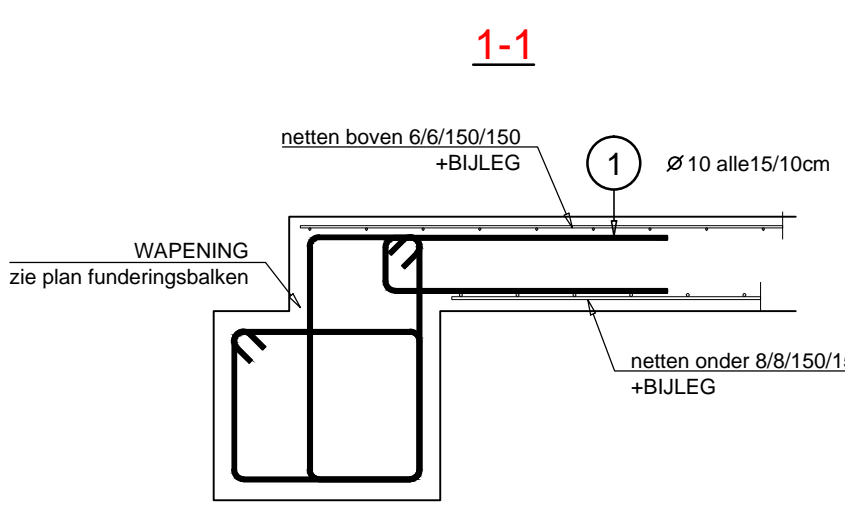

DOSSIER	2014-185	
BOUWHEER	Naam: DBFM SCHOLEN VAN MORGEN NV Adres: Sint-Lazaruslaan 4-10 1210 Sint-Joost-Ten-Oode tel: gsm: e-mail:	
BOUWPLAATS	Project: Gemeente: 8510 Marke Straat: Bruyningsstraat 52-56 Provincie: West-Vlaanderen Kadaster:	
ONTWERP	Nieuwbouw School BUSO TER BRUYNINGE MARKE	
PLAN	Wapeningsplan Vloerplaat: Blok A -Blok C	plannummer W05/Ø datum: 20/04/2015 <small>(matten in cm)</small>
ontwerpfase		
DATUM	Wijzigingen en opmerkingen	